

Nógrád Megyei Önkormányzat Közgyűlésének
29/2005. (XII. 01.) Kgy.
rendelete
Nógrád Megye Területrendezési Tervéről

[A 42/2011. (XI. 22.) önkormányzati rendelettel módosított, egységes szerkezetbe foglalt szöveg.]

Nógrád Megye Önkormányzatának Közgyűlése a helyi önkormányzatokról szóló, többször módosított 1990. évi LXV. törvény 70.§ (1) bekezdés c) pontja, valamint a területfejlesztésről és területrendezésről szóló 1996. évi XXI. törvény 11.§ (1) bekezdés a) pontja és (2) bekezdés b) pontja szerinti felhatalmazás alapján, az Országos Területrendezési Tervről szóló 2003. évi XXVI. törvény megyei területrendezési tervekre vonatkozó előírásainak megfelelően eljárva, a megye kiegyensúlyozott területi fejlődése, a területfejlesztési és területrendezési feladatok összehangolása érdekében a megye térszerkezetének alakításáról, területfelhasználásának módjáról és szabályairól a következő rendeletet alkotja:

I. Fejezet
Általános rendelkezések

A rendelet célja és hatálya

1. §¹

- (1) A rendelet célja, hogy meghatározza a megye egyes térségei terület-felhasználásának feltételeit, a műszaki infrastrukturális hálózatok és egyedi építmények összehangolt térbeli rendjét, tekintettel a fenntartható fejlődésre, valamint a területi, táji, természeti, ökológiai és kulturális adottságok, értékek megőrzésére, illetve az erőforrások védelmére
- (2) A rendelet hatálya Nógrád megye területére terjed ki. A megye területéhez tartozó települések felsorolását az 1/1. sz. melléklet tartalmazza.

Fogalom meghatározások

2.§

E rendelet alkalmazásában:

1. *Belterjes mezőgazdasági térség*: kiemelt térségi és megyei területrendezési tervekben alkalmazott területfelhasználási kategória, amelyben elsősorban mezőgazdasági termelést folytatnak, ezen belül meghatározó a szántó vagy szőlő, illetőleg gyümölcsös művelési ágban nyilvántartott terület.
2. *Építmények által igénybe vett térség*: az országos, kiemelt térségi és megyei területrendezési tervben alkalmazott területfelhasználási kategória, amelybe a műszaki infrastruktúra, valamint a nem települési területekhez és települési funkciókhoz kapcsolódó egyedi építmények területe és szükséges védőterületük tartozik.
3. *Erdőgazdálkodási térség*: országos, kiemelt térségi és megyei területrendezési tervekben alkalmazott területfelhasználási kategória, amelybe elsősorban erdőterületek és az erdőfejlesztési tervben erdőtelepítésre szánt területek tartoznak.
4. *Hagyományosan vidéki települési térség*: kiemelt térségi és megyei területrendezési tervben alkalmazott területfelhasználási kategória, amelybe elsősorban a városi

¹ Módosította a 42/2011. (XI. 22.) önkormányzati rendelet 1. §-a. Hatályos 2011. december 1. napjától.

ranggal nem rendelkező települések, illetve a 15 fő/ha-nál nem nagyobb belterületi laksűrűségű települések települési területei tartoznak.

5. *A kiemelt térség és a megye szerkezeti terve:* a térségi területfelhasználás rendszerét, a településrendszer térbeli rendjét, a műszaki infrastruktúra-hálózatok és építmények helyét, valamint ezek összefüggéseit a kiemelt térség és a megye területrendezési tervében meghatározó terv.
6. *Települési terület:* a beépítésre szánt területek közül a település belterületének és a belterülethez közvetlenül csatlakozó külterületi beépítésre szánt területeinek együttese.
7. *Térség:* a területrendezés szempontjából megkülönböztetett területi egység, amelyre vonatkozóan a területrendezési terv előírásokat határoz meg.
8. *Térségi övezet:* országos, kiemelt térségi és megyei területrendezési tervekben alkalmazott, sajátos jellemzőkkel rendelkező területi egység, amelyben az Országos Területrendezési Terv elfogadásáról szóló 2003. évi XXVI. törvényben, illetve külön jogszabályokban meghatározott előírásokat kell alkalmazni.
9. *Városias települési térség:* kiemelt térségi és megyei területrendezési tervben alkalmazott területfelhasználási kategória, amelybe elsősorban a városok települési területe, továbbá azok a települési területek tartoznak, ahol a belterületi laksűrűség jellemzően 15 fő/ha fölötti.
10. *Vízgazdálkodási térség:* országos, kiemelt térségi és megyei területrendezési tervben alkalmazott területfelhasználási kategória, amelybe jellemzően a vízgazdálkodási területek tartoznak.

II. Fejezet

A megyei területrendezési terv

2. §²

- (1) A megyei területrendezési terv a megye szerkezeti tervét, valamint a megye térségi övezeteit és az ezekre vonatkozó szabályokat foglalja magába.
- (2) A megye szerkezeti tervét a rendelet M=1:100.000 méretarányú 2. sz. rajzi melléklete*, a megyei övezetek határait a rendelet M=1:100.000 méretarányú 3. sz. rajzi melléklete* tartalmazza az alábbiak szerint:
 - a) 3/1. számú melléklet a kiváló termőhelyi adottságú szántóterület övezetéről;
 - b) 3/2. számú melléklet a kiváló termőhelyi adottságú erdőterület övezetéről;
 - c) 3/3. számú melléklet az országos komplex tájrehabilitációt igénylő terület övezetéről és a térségi komplex tájrehabilitációt igénylő terület övezetéről;
 - d) 3/4. számú melléklet az országos jelentőségű tájképvédelmi terület övezetéről és a térségi jelentőségű tájképvédelmi terület övezetéről;
 - e) 3/5. számú melléklet a kiemelten érzékeny felszín alatti vízminőség-védelmi terület övezetéről;
 - f) 3/6. számú melléklet a felszíni vizek vízminőség-védelmi vízgyűjtő területének övezetéről;
 - g) 3/7. sz. melléklet az ásványi nyersanyag-gazdálkodási terület övezetéről;
 - h) 3/8. számú melléklet az együtt tervezhető térségek övezetéről;
 - i) 3/9. számú melléklet a magterület övezetéről, az ökológiai folyosó övezetéről és a pufferterület övezetéről;
 - j) 3/10. számú melléklet az erdőtelepítésre alkalmas terület övezetéről;

² Módosította a 42/2011. (XI. 22.) önkormányzati rendelet 2. §-a. Hatályos 2011. december 1. napjától.

* A rendelet 2. és 3. sz. mellékletei az eredeti M=1:100 000 méretarányú tervlapok kicsinyített példányait tartalmazzák. Az eredeti méretarányú tervlapok térinformatikai rendszerben kidolgozva a megyei TeIR-ben hozzáférhető, illetve a hitelesített másolatok 1:100 000 méretarányban 1 példányban kinyomtatva a Nógrád Megyei Önkormányzat Közgyűlésének Hivatalában megtekinthetők.

- k) 3/11. számú melléklet a világörökség és világörökség-várományos terület övezetéről;
 - l) 3/12. számú melléklet a történeti települési terület övezetéről;
 - m) 3/13. számú melléklet a nagyvízi meder övezetéről;
 - n) 3/14. számú melléklet a földtani veszélyforrás területének övezetéről;
 - o) 3/15. számú melléklet a vízerózióknak kitett terület övezetéről;
 - p) 3/16. számú melléklet a szélrózióknak kitett terület övezetéről.
- (3) Az országos és térségi jelentőségű műszaki infrastruktúra-hálózatok elemeit és az egyedi építményeket a megye területén – az engedélyezési terv készítése során felmerülő ágazati szempontok és követelmények miatt szükséges korrekciókkal – a 2. sz. melléklet figyelembevételével és a rendelet 1/2–1/6. sz. mellékletben felsorolt, a térbeli rend szempontjából meghatározó települések közigazgatási területét érintve kell megvalósítani.

III. Fejezet³

A megye szerkezeti tervére vonatkozó szabályok

Megyei területfelhasználási kategóriák

3. §

- (1) Megyei területfelhasználási kategóriák a következők:
- a) legalább 50 ha területű térségek:
 - aa) erdőgazdálkodási térség,
 - ab) mezőgazdasági térség,
 - ac) vegyes területfelhasználású térség,
 - b) legalább 10 ha területű térségek:
 - ba) városias települési térség,
 - bb) hagyományosan vidéki települési térség,
 - c) területi korlát nélkül ábrázolt térségek:
 - ca) vízgazdálkodási térség.
- (2) Az egyes települések területének (1) bekezdésben felsorolt megyei területfelhasználási kategóriák szerinti megoszlását az 1/2. sz. melléklet tartalmazza.

IV. Fejezet⁴

Az országos és térségi műszaki infrastruktúra-hálózatok és egyedi építmények elhelyezésére vonatkozó szabályok

4. §

- (1) Az országos és térségi jelentőségű közlekedési infrastruktúra-hálózatok térbeli rendjét és az országos és térségi jelentőségű építmények elhelyezkedését a 2. számú melléklet, a térbeli rend szempontjából meghatározó települések felsorolását pedig az 1/3-9. számú mellékletek tartalmazzák.
- (2) A kiserőművek elhelyezkedését a 2. számú melléklet, a térbeli rend szempontjából meghatározó települések felsorolását pedig az 1/10. számú melléklet tartalmazza.
- (3) A villamosenergia-átviteli hálózat távvezetékeit, az átvitelt befolyásoló elosztó hálózatot, továbbá a nemzetközi és hazai, valamint térségi szénhidrogén szállítóvezetékek térbeli

³ Módosította a 42/2011. (XI. 22.) önkormányzati rendelet 3. §-a. Hatályos 2011. december 1. napjától.

⁴ Módosította a 42/2011. (XI. 22.) önkormányzati rendelet 4. §-a. Hatályos 2011. december 1. napjától.

rendjét a 2. számú melléklet, a térbeli rend szempontjából meghatározó települések felsorolását pedig az 1/11-12. számú mellékletek tartalmazzák.

- (4) A vízgazdálkodási építmények térbeli rendjét a 2. számú melléklet, a tározási lehetőségek felsorolását az 1/13. számú melléklet tartalmazza.
- (5) A térségi hulladéklerakó helyek térbeli rendjét a 2. számú melléklet, a térbeli rend szempontjából meghatározó települések felsorolását pedig az 1/14. számú melléklet tartalmazza.
- (6) Az 1/3. számú mellékletekben szereplő országos és térségi műszaki infrastruktúra-hálózatok elemeit és az egyedi építményeket az ott felsorolt, a térbeli rend szempontjából meghatározó települések közigazgatási területét – térség esetén a megjelölt település közigazgatási területét vagy annak 10 km-es körzetét – érintve, a megyei szerkezeti terv figyelembevételével, az engedélyezési eljárás során felmerülő ágazati szempontok és követelmények miatt szükséges korrekciókkal kell megvalósítani.
- (7) Az 1/4-14. számú mellékletekben szereplő országos és térségi műszaki infrastruktúra-hálózatok elemeit és az egyedi építményeket az ott felsorolt, a térbeli rend szempontjából meghatározó települések közigazgatási területét érintve, a megyei szerkezeti terv figyelembevételével, az engedélyezési eljárás során felmerülő ágazati szempontok és követelmények miatt szükséges korrekciókkal kell megvalósítani.

V. Fejezet⁵

Térségi övezetek és a térségi övezetekre vonatkozó szabályok

5. §

- (1) Országos övezetek:
 - a) kiváló termőhelyi adottságú szántóterület,
 - b) kiváló termőhelyi adottságú erdőterület,
 - c) országos komplex tájrehabilitációt igénylő terület,
 - d) országos jelentőségű tájképvédelmi terület,
 - e) kiemelten érzékeny felszín alatti vízminőség-védelmi terület,
 - f) felszíni vizek vízminőség-védelmi vízgyűjtő terület,
 - g) ásványi nyersanyag-gazdálkodási terület,
 - h) együtt tervezhető térségek.
- (2) A felszíni vizek vízminőség-védelmi vízgyűjtő területének övezetében a tisztított szennyvizek kivezetéséről a gazdasági és műszaki szempontok mérlegelésével kell gondoskodni.
- (3) A felszíni vizek vízminőség-védelmi vízgyűjtő területének övezete területére kívülről – regionális szennyvízgyűjtő- és tisztító rendszerre szennyvízcsatorna-hálózaton történő csatlakozás kivételével – a szennyvíz bevezetését meg kell akadályozni.
- (4) Megyei övezetek:
 - a) magterület,
 - b) ökológiai folyosó,
 - c) pufferterület,
 - d) erdőtelepítésre alkalmas terület,
 - e) térségi komplex tájrehabilitációt igénylő terület,

⁵ Módosította a 42/2011. (XI. 22.) önkormányzati rendelet 5. §-a. Hatályos 2011. december 1. napjától.

- f) térségi jelentőségű tájképvédelmi terület,
- g) világörökség és világörökség-várományos terület,
- h) történeti települési terület,
- i) nagyvízi meder,
- j) földtani veszélyforrás terület,
- k) vízerózióknak kitett terület,
- l) szélerózióknak kitett terület.

(4) Az egyes települések (1) és (4) bekezdésben felsorolt térségi övezetekkel való érintettségét és azok területi kiterjedését az 1/15. sz. melléklet tartalmazza.

VI. Fejezet⁶ **Záró rendelkezések**

6. §

(1) A megyei területrendezési terv felülvizsgálata legalább 5 évente történik.

⁶ Módosította a 42/2011. (XI. 22.) önkormányzati rendelet 6. §-a. Hatályos 2011. december 1. napjától.

Nógrád megyéhez tartozó települések jegyzéke

- | | | | | | |
|-----|------------------|-----|----------------|------|-----------------|
| 1. | Alsópetény | 47. | Ipolyvece | 93. | Órhalom |
| 2. | Alsótold | 48. | Jobbágyi | 94. | Ósagárd |
| 3. | Balassagyarmat | 49. | Kálló | 95. | Palotás |
| 4. | Bánk | 50. | Karancsalja | 96. | Pásztó |
| 5. | Bárna | 51. | Karancsberény | 97. | Patak |
| 6. | Bátonyterenye | 52. | Karancskeszi | 98. | Patvarc |
| 7. | Becske | 53. | Karancslapujtó | 99. | Piliny |
| 8. | Bér | 54. | Karancsság | 100. | Pusztaberki |
| 9. | Bercel | 55. | Kazár | 101. | Rákócziánya |
| 10. | Berkenye | 56. | Keszeg | 102. | Rétság |
| 11. | Bokor | 57. | Kétdobony | 103. | Rimóc |
| 12. | Borsosberény | 58. | Kisbágyon | 104. | Romhány |
| 13. | Buják | 59. | Kisbárkány | 105. | Ságújfalu |
| 14. | Cered | 60. | Kisecset | 106. | Salgótarján |
| 15. | Csécse | 61. | Kishartyán | 107. | Sámsonháza |
| 16. | Cserháthaláp | 62. | Kozárd | 108. | Somoskőújfalu |
| 17. | Cserhátsurány | 63. | Kutasó | 109. | Sóshartyán |
| 18. | Cserhátszentiván | 64. | Legénd | 110. | Szalmatercs |
| 19. | Csesztve | 65. | Litke | 111. | Szanda |
| 20. | Csitár | 66. | Lucfalva | 112. | Szarvasgede |
| 21. | Debercsény | 67. | Ludányhalászi | 113. | Szátok |
| 22. | Dejtár | 68. | Magyargéc | 114. | Szécsénke |
| 23. | Diósjenő | 69. | Magyarnándor | 115. | Szécsény |
| 24. | Dorogháza | 70. | Márkháza | 116. | Szécsényfelfalu |
| 25. | Drégelypalánk | 71. | Mátramindszent | 117. | Szendehely |
| 26. | Ecseg | 72. | Mátranovák | 118. | Szente |
| 27. | Egyházasdengeleg | 73. | Mátraszele | 119. | Szilaspogony |
| 28. | Egyházasgerge | 74. | Mátraszőlős | 120. | Szirák |
| 29. | Endrefalva | 75. | Mátraterenye | 121. | Szuha |
| 30. | Erdőkürt | 76. | Mátraverebély | 122. | Szurdokpuszpöki |
| 31. | Erdőtarcsa | 77. | Mihálygerge | 123. | Szügy |
| 32. | Érsekvadkert | 78. | Mohora | 124. | Tar |
| 33. | Etes | 79. | Nagybárkány | 125. | Terény |
| 34. | Felsőpetény | 80. | Nagykeresztúr | 126. | Tereske |
| 35. | Felsőtold | 81. | Nagylóc | 127. | Tolmács |
| 36. | Galgaguta | 82. | Nagyoroszi | 128. | Vanyarc |
| 37. | Garáb | 83. | Nemti | 129. | Varsány |
| 38. | Héhalom | 84. | Nézsza | 130. | Vizslás |
| 39. | Herencsény | 85. | Nógrád | 131. | Zabar |
| 40. | Hollókő | 86. | Nógrádkövesd | | |
| 41. | Hont | 87. | Nógrádmarcal | | |
| 42. | Horpács | 88. | Nógrádmogyer | | |
| 43. | Hugyag | 89. | Nógrádsáp | | |
| 44. | Iliny | 90. | Nógrádsipek | | |
| 45. | Ipolyszög | 91. | Nógrádszakál | | |
| 46. | Ipolytarnóc | 92. | Nőtincs | | |

Nógrád megye településeinek területi mérlege

Sorszám	Település	Település területe (ha)	Térségi területfelhasználási kategóriák szerinti megoszlás											
			Erdőgazdálkodási térség		Mezőgazdasági térség		Vegyes területfelhasználású térség		Városias települési térség		Hagyományosan vidéki települési térség		Vízgazdálkodási térség	
			ha	%	ha	%	ha	%	ha	%	ha	%	ha	%
1	Alsópetény	1969	1656	84,1	244	12,4	0	0,0	0	0,0	69	3,5	0	0,0
2	Alsótold	786	288	36,6	446	56,7	0	0,0	0	0,0	52	6,6	0	0,0
3	Balassagyarmat	2332	361	15,5	957	41,0	0	0,0	1001	42,9	0	0,0	13	0,6
4	Bánk	991	363	36,6	4	0,4	514	51,9	0	0,0	102	10,3	8	0,8
5	Bárna	1540	1453	94,4	0	0,0	0	0,0	0	0,0	87	5,6	0	0,0
6	Bátonyterenye	7913	3997	50,5	2555	32,3	5	0,1	1240	15,7	0	0,0	116	1,5
7	Becske	1567	408	26,0	6	0,4	1082	69,0	0	0,0	71	4,5	0	0,0
8	Bér	2550	1952	76,5	383	15,0	143	5,6	0	0,0	71	2,8	1	0,0
9	Bercel	3588	1086	30,3	1362	38,0	968	27,0	0	0,0	172	4,8	0	0,0
10	Berkenye	1346	1034	76,8	0	0,0	214	15,9	0	0,0	93	6,9	5	0,4
11	Bokor	674	290	43,0	354	52,5	0	0,0	0	0,0	30	4,5	0	0,0
12	Borsosberény	2025	1663	82,1	44	2,2	162	8,0	0	0,0	156	7,7	0	0,0
13	Buják	5304	3760	70,9	1225	23,1	34	0,6	0	0,0	285	5,4	0	0,0
14	Cered	3858	1496	38,8	865	22,4	1351	35,0	0	0,0	143	3,7	3	0,1
15	Csécse	2172	85	3,9	1969	90,7	8	0,4	0	0,0	110	5,1	0	0,0
16	Cserháthaláp	1047	420	40,1	480	45,8	92	8,8	0	0,0	55	5,3	0	0,0
17	Cserhátsurány	1880	628	33,4	336	17,9	818	43,5	0	0,0	98	5,2	0	0,0
18	Cserhátszentiván	1066	383	35,9	618	58,0	0	0,0	0	0,0	65	6,1	0	0,0
19	Csesztve	1625	595	36,6	569	35,0	411	25,3	0	0,0	50	3,1	0	0,0
20	Csitár	1684	0	0,0	777	46,1	872	51,8	0	0,0	35	2,1	0	0,0
21	Debercsény	543	31	5,7	1	0,2	469	86,4	0	0,0	42	7,7	0	0,0
22	Dejtár	2142	940	43,9	1065	49,7	8	0,4	0	0,0	123	5,7	6	0,3
23	Diósjenő	5750	4112	71,5	401	7,0	977	17,0	0	0,0	234	4,1	26	0,5
24	Dorogháza	1769	949	53,6	116	6,6	526	29,7	0	0,0	177	10,0	1	0,1
25	Drégelypalánk	2219	677	30,5	1389	62,6	0	0,0	0	0,0	135	6,1	18	0,8

Sorszám	Település	Település területe (ha)	Térségi területfelhasználási kategóriák szerinti megoszlás											
			Erdőgazdálkodási térség		Mezőgazdasági térség		Vegyes területfelhasználású térség		Városias települési térség		Hagyományosan vidéki települési térség		Vízgazdálkodási térség	
			ha	%	ha	%	ha	%	ha	%	ha	%	ha	%
26	Ecseg	2411	541	22,4	1746	72,4	2	0,1	0	0,0	120	5,0	2	0,1
27	Egyházasdengeleg	1574	272	17,3	1215	77,2	0	0,0	0	0,0	87	5,5	0	0,0
28	Egyházasgerge	1537	860	56,0	583	37,9	1	0,1	0	0,0	93	6,1	0	0,0
29	Endrefalva	1323	384	29,0	559	42,3	275	20,8	0	0,0	105	7,9	0	0,0
30	Erdőkürt	2172	711	32,7	1338	61,6	0	0,0	0	0,0	123	5,7	0	0,0
31	Erdőtarcsa	1508	693	46,0	727	48,2	2	0,1	0	0,0	86	5,7	0	0,0
32	Érsekvadkert	5536	3995	72,2	1106	20,0	97	1,8	320	5,8	0	0,0	18	0,3
33	Etes	1579	683	43,3	703	44,5	0	0,0	0	0,0	193	12,2	0	0,0
34	Felsőpetény	1450	807	55,7	122	8,4	453	31,2	0	0,0	68	4,7	0	0,0
35	Felsőtold	1082	657	60,7	325	30,0	0	0,0	0	0,0	100	9,2	0	0,0
36	Galgaguta	1590	447	28,1	818	51,4	248	15,6	0	0,0	74	4,7	3	0,2
37	Garáb	820	575	70,1	225	27,4	0	0,0	0	0,0	20	2,4	0	0,0
38	Héhalom	1868	0	0,0	1743	93,3	0	0,0	0	0,0	125	6,7	0	0,0
39	Herencsény	3319	2178	65,6	229	6,9	812	24,5	0	0,0	100	3,0	0	0,0
40	Hollókő	518	116	22,4	351	67,8	0	0,0	0	0,0	51	9,8	0	0,0
41	Hont	2412	1641	68,0	690	28,6	0	0,0	0	0,0	77	3,2	4	0,2
42	Horpács	672	504	75,0	79	11,8	43	6,4	0	0,0	46	6,8	0	0,0
43	Hugyag	1089	6	0,6	975	89,5	2	0,2	0	0,0	93	8,5	13	1,2
44	Illy	647	349	53,9	137	21,2	129	19,9	0	0,0	32	4,9	0	0,0
45	Ipolyszög	607	511	84,2	38	6,3	0	0,0	0	0,0	57	9,4	1	0,2
46	Ipolytarnóc	1358	657	48,4	619	45,6	0	0,0	0	0,0	80	5,9	2	0,1
47	Ipolyvece	1383	0	0,0	1292	93,4	0	0,0	0	0,0	82	5,9	9	0,7
48	Jobbágyi	1783	516	28,9	1030	57,8	0	0,0	226	12,7	0	0,0	11	0,6
49	Kálló	3697	1982	53,6	1575	42,6	0	0,0	0	0,0	140	3,8	0	0,0
50	Karancsalja	1253	1009	80,5	111	8,9	0	0,0	0	0,0	133	10,6	0	0,0
51	Karancsberény	2315	2165	93,5	38	1,6	0	0,0	0	0,0	112	4,8	0	0,0
52	Karancskeszi	3173	1705	53,7	1209	38,1	0	0,0	0	0,0	259	8,2	0	0,0

Sorszám	Település	Település területe (ha)	Térségi területfelhasználási kategóriák szerinti megoszlás											
			Erdőgazdálkodási térség		Mezőgazdasági térség		Vegyes területfelhasználási térség		Városias települési térség		Hagyományosan vidéki települési térség		Vízgazdálkodási térség	
			ha	%	ha	%	ha	%	ha	%	ha	%	ha	%
53	Karancslapujtó	1937	1107	57,2	625	32,3	0	0,0	205	10,6	0	0,0	0	0,0
54	Karancsság	2139	849	39,7	1085	50,7	119	5,6	0	0,0	86	4,0	0	0,0
55	Kazár	3039	2122	69,8	748	24,6	0	0,0	0	0,0	169	5,6	0	0,0
56	Keszeg	995	816	82,0	94	9,4	0	0,0	0	0,0	84	8,4	1	0,1
57	Kétdobony	1305	583	44,7	391	30,0	231	17,7	0	0,0	97	7,4	3	0,2
58	Kisbágyon	1025	370	36,1	562	54,8	0	0,0	0	0,0	85	8,3	8	0,8
59	Kisbárkány	802	245	30,5	534	66,6	0	0,0	0	0,0	23	2,9	0	0,0
60	Kisecset	862	171	19,8	79	9,2	528	61,3	0	0,0	74	8,6	10	1,2
61	Kishartyán	897	408	45,5	415	46,3	0	0,0	0	0,0	74	8,2	0	0,0
62	Kozárd	644	252	39,1	366	56,8	0	0,0	0	0,0	26	4,0	0	0,0
63	Kutasó	605	247	40,8	321	53,1	0	0,0	0	0,0	37	6,1	0	0,0
64	Legénd	1841	841	45,7	321	17,4	605	32,9	0	0,0	74	4,0	0	0,0
65	Litke	1815	944	52,0	741	40,8	0	0,0	0	0,0	87	4,8	43	2,4
66	Lucfalva	1410	652	46,2	711	50,4	0	0,0	0	0,0	46	3,3	1	0,1
67	Ludányhalászi	2116	129	6,1	1806	85,3	0	0,0	0	0,0	149	7,0	32	1,5
68	Magyargéc	1235	173	14,0	132	10,7	835	67,6	0	0,0	94	7,6	1	0,1
69	Magyarnándor	1868	360	19,3	214	11,5	1153	61,7	0	0,0	140	7,5	1	0,1
70	Márkháza	632	247	39,1	352	55,7	0	0,0	0	0,0	33	5,2	0	0,0
71	Mátramindszent	1674	1126	67,3	107	6,4	339	20,3	0	0,0	101	6,0	1	0,1
72	Mátranovák	2697	1663	61,7	782	29,0	0	0,0	0	0,0	250	9,3	2	0,1
73	Mátraszele	1698	1359	80,0	233	13,7	0	0,0	0	0,0	89	5,2	17	1,0
74	Mátraszőlős	2916	1591	54,6	1211	41,5	0	0,0	0	0,0	113	3,9	1	0,0
75	Mátraterenye	2814	1135	40,3	1191	42,3	168	6,0	0	0,0	293	10,4	27	1,0
76	Mátraverebély	1838	849	46,2	757	41,2	0	0,0	226	12,3	0	0,0	6	0,3
77	Mihálygerge	1106	467	42,2	558	50,5	0	0,0	0	0,0	81	7,3	0	0,0
78	Mohora	1596	81	5,1	1142	71,6	284	17,8	0	0,0	89	5,6	0	0,0
79	Nagybárkány	883	387	43,8	450	51,0	0	0,0	46	5,2	0	0,0	0	0,0

Sorszám	Település	Település területe (ha)	Térségi területfelhasználási kategóriák szerinti megoszlás											
			Erdőgazdálkodási térség		Mezőgazdasági térség		Vegyes területfelhasználású térség		Városias települési térség		Hagyományosan vidéki települési térség		Vízgazdálkodási térség	
			ha	%	ha	%	ha	%	ha	%	ha	%	ha	%
80	Nagykeresztúr	820	392	47,8	407	49,6	0	0,0	0	0,0	21	2,6	0	0,0
81	Nagylóc	3912	2013	51,5	1534	39,2	197	5,0	0	0,0	168	4,3	0	0,0
82	Nagyoroszi	4003	2231	55,7	1588	39,7	0	0,0	0	0,0	184	4,6	0	0,0
83	Nemti	1105	474	42,9	442	40,0	64	5,8	0	0,0	112	10,1	13	1,2
84	Nézsza	1868	1101	58,9	581	31,1	0	0,0	0	0,0	181	9,7	5	0,3
85	Nógrád	2953	1693	57,3	348	11,8	673	22,8	0	0,0	239	8,1	0	0,0
86	Nógrádkövesd	879	43	4,9	459	52,2	299	34,0	0	0,0	78	8,9	0	0,0
87	Nógrádmarcal	1994	409	20,5	713	35,8	804	40,3	0	0,0	68	3,4	0	0,0
88	Nógrádmegyer	2278	1285	56,4	551	24,2	275	12,1	0	0,0	167	7,3	0	0,0
89	Nógrádsáp	1546	419	27,1	1027	66,4	5	0,3	0	0,0	95	6,1	0	0,0
90	Nógrádsipek	2012	1704	84,7	221	11,0	0	0,0	0	0,0	87	4,3	0	0,0
91	Nógrádszakál	1873	1014	54,1	751	40,1	0	0,0	0	0,0	100	5,3	8	0,4
92	Nótincs	2047	1093	53,4	218	10,6	471	23,0	0	0,0	233	11,4	32	1,6
93	Órhalom	1747	110	6,3	1493	85,5	43	2,5	0	0,0	87	5,0	14	0,8
94	Ósagárd	1093	908	83,1	146	13,4	0	0,0	0	0,0	39	3,6	0	0,0
95	Palotás	1706	7	0,4	1494	87,6	0	0,0	0	0,0	157	9,2	48	2,8
96	Pásztó	7260	3174	43,7	3489	48,1	0	0,0	547	7,5	0	0,0	50	0,7
97	Patak	1615	300	18,6	1203	74,5	19	1,2	0	0,0	84	5,2	9	0,6
98	Patvarc	785	6	0,8	677	86,2	34	4,3	0	0,0	66	8,4	2	0,3
99	Piliny	1605	899	56,0	606	37,8	0	0,0	0	0,0	91	5,7	9	0,6
100	Pusztaberki	685	640	93,4	0	0,0	0	0,0	0	0,0	45	6,6	0	0,0
101	Rákócziánya	457	209	45,7	195	42,7	0	0,0	53	11,6	0	0,0	0	0,0
102	Rétság	1978	830	42,0	38	1,9	887	44,8	221	11,2	0	0,0	2	0,1
103	Rimóc	2927	1656	56,6	913	31,2	215	7,3	0	0,0	143	4,9	0	0,0
104	Romhány	2547	1493	58,6	839	32,9	0	0,0	0	0,0	215	8,4	0	0,0
105	Ságújfalu	1203	507	42,1	611	50,8	0	0,0	0	0,0	85	7,1	0	0,0
106	Salgótarján	9783	5576	57,0	1912	19,5	0	0,0	2187	22,4	99	1,0	9	0,1

Sorszám	Település	Település területe (ha)	Térségi területfelhasználási kategóriák szerinti megoszlás											
			Erdőgazdálkodási térség		Mezőgazdasági térség		Vegyes területfelhasználású térség		Városias települési térség		Hagyományosan vidéki települési térség		Vízgazdálkodási térség	
			ha	%	ha	%	ha	%	ha	%	ha	%	ha	%
107	Sámsonháza	1272	879	69,1	346	27,2	0	0,0	0	0,0	47	3,7	0	0,0
108	Somoskőújfalu	512	234	45,7	22	4,3	0	0,0	0	0,0	256	50,0	0	0,0
109	Sóshartyán	1214	894	73,6	237	19,5	0	0,0	0	0,0	83	6,8	0	0,0
110	Szalmatercs	757	207	27,3	328	43,3	169	22,3	0	0,0	53	7,0	0	0,0
111	Szanda	2149	693	32,2	249	11,6	1144	53,2	0	0,0	63	2,9	0	0,0
112	Szarvasgede	998	0	0,0	940	94,2	0	0,0	0	0,0	58	5,8	0	0,0
113	Szátok	896	303	33,8	530	59,2	16	1,8	0	0,0	47	5,2	0	0,0
114	Szécsénke	978	156	16,0	0	0,0	775	79,2	0	0,0	47	4,8	0	0,0
115	Szécsény	4566	133	2,9	3071	67,3	800	17,5	534	11,7	0	0,0	28	0,6
116	Szécsényfelfalu	821	466	56,8	294	35,8	0	0,0	0	0,0	61	7,4	0	0,0
117	Szendehely	1004	747	74,4	147	14,6	40	4,0	70	7,0	0	0,0	0	0,0
118	Szente	752	111	14,8	441	58,6	149	19,8	0	0,0	50	6,6	1	0,1
119	Szilaspogony	1440	800	55,6	127	8,8	472	32,8	0	0,0	41	2,8	0	0,0
120	Szirák	1910	1576	82,5	135	7,1	1	0,1	0	0,0	193	10,1	5	0,3
121	Szuha	1756	1324	75,4	0	0,0	351	20,0	0	0,0	80	4,6	1	0,1
122	Szurdokpüspöki	2672	1206	45,1	1253	46,9	0	0,0	0	0,0	201	7,5	12	0,4
123	Szügy	1951	37	1,9	478	24,5	1337	68,5	99	5,1	0	0,0	0	0,0
124	Tar	2735	1519	55,5	989	36,2	0	0,0	0	0,0	210	7,7	17	0,6
125	Terény	2436	1257	51,6	199	8,2	894	36,7	0	0,0	82	3,4	4	0,2
126	Tereske	1702	1514	89,0	8	0,5	71	4,2	0	0,0	103	6,1	6	0,4
127	Tolmács	1223	323	26,4	0	0,0	808	66,1	0	0,0	91	7,4	1	0,1
128	Vanyarc	3223	2450	76,0	178	5,5	473	14,7	0	0,0	122	3,8	0	0,0
129	Varsány	2559	728	28,4	1378	53,8	329	12,9	0	0,0	119	4,7	5	0,2
130	Vizslás	1015	311	30,6	572	56,4	0	0,0	32	3,2	100	9,9	0	0,0
131	Zabar	1818	899	49,4	88	4,8	765	42,1	0	0,0	66	3,6	0	0,0

A közúthálózat Nógrád megyét érintő elemei

Gyorsforgalmi utak

- M2: Budapest (M0) – Vác – Rétság – Hont – (Szlovákia) (a TEN-T hálózat része)
- M21: Hatvan (M3) – Salgótarján

Főutak

A főúthálózat elemei

- 2. sz. főút: Budapest – Dunakeszi – Vác – Rétság – Hont – (Szlovákia)
- 21. sz. főút: Hatvan (3. sz. főút) – Salgótarján – Somoskőújfalu – (Szlovákia),
- 22. sz. főút: Bánk (2. sz. főút) – Balassagyarmat – Salgótarján (M21)
- 23. sz. főút: Bátorterenye (21. sz. főút) – Tarnalelesz (25. sz. főút)

Új főúti kapcsolatok

- Rétság térsége (2. sz. főút) – Jobbágyi – Szurdokpuszpöki térsége – Gyöngyös (24. sz. főút)
- Balassagyarmat – (Szlovákia)
- Szécsény térsége (22. sz. főút) – Nógrádszakál – (Szlovákia)
- Mátraterenye térsége (23. sz. főút) – Recsk térsége (24. sz. főút)

Főutak tervezett településselkerülő szakaszai

- 21. sz. főút: Somoskőújfalu
- 22. sz. főút: Érsekvadkert, Balassagyarmat, Órhalom, Szécsény, Endrefalva, Szalmatercs, Karancsság, Ságújfalu, Kishartyán
- 23. sz. főút: Bátorterenye, Nemti

Mellékutak

Meglévő mellékutak

– 1201. j. mellékút	– 21127. j. mellékút	– 21146. j. mellékút
– 12119. j. mellékút	– 21128. j. mellékút	– 21147. j. mellékút
– 12121. j. mellékút	– 21129. j. mellékút	– 21148. j. mellékút
– 12122. j. mellékút	– 21130. j. mellékút	– 21149. j. mellékút
– 12123. j. mellékút	– 21131. j. mellékút	– 2115. j. mellékút
– 12124. j. mellékút	– 21132. j. mellékút	– 21151. j. mellékút
– 12126. j. mellékút	– 21133. j. mellékút	– 21152. j. mellékút
– 12315. j. mellékút	– 21134. j. mellékút	– 21153. j. mellékút
– 12316. j. mellékút	– 21135. j. mellékút	– 21154. j. mellékút
– 12317. j. mellékút	– 21136. j. mellékút	– 21155. j. mellékút
– 12318. j. mellékút	– 21137. j. mellékút	– 21157. j. mellékút
– 12319. j. mellékút	– 21138. j. mellékút	– 2116. j. mellékút
– 2106. j. mellékút	– 21139. j. mellékút	– 21164. j. mellékút
– 2107. j. mellékút	– 2114. j. mellékút	– 21166. j. mellékút
– 2108. j. mellékút	– 21141. j. mellékút	– 21167. j. mellékút
– 2109. j. mellékút	– 21142. j. mellékút	– 2117. j. mellékút
– 2112. j. mellékút	– 21143. j. mellékút	– 2118. j. mellékút
– 21125. j. mellékút	– 21144. j. mellékút	– 2119. j. mellékút
– 21126. j. mellékút	– 21145. j. mellékút	– 2121. j. mellékút

- 2122. j. mellékút	- 22104. j. mellékút	- 23107. j. mellékút
- 2123. j. mellékút	- 22105. j. mellékút	- 23109. j. mellékút
- 2124. j. mellékút	- 22106. j. mellékút	- 23111. j. mellékút
- 2125. j. mellékút	- 22107. j. mellékút	- 23117. j. mellékút
- 2126. j. mellékút	- 22108. j. mellékút	- 23118. j. mellékút
- 2127. j. mellékút	- 22109. j. mellékút	- 23301. j. mellékút
- 2128. j. mellékút	- 22110. j. mellékút	- 23302. j. mellékút
- 2129. j. mellékút	- 22111. j. mellékút	- 2405. j. mellékút
- 2131. j. mellékút	- 22114. j. mellékút	- 2406. j. mellékút
- 2132. j. mellékút	- 22301. j. mellékút	- 2407. j. mellékút
- 21325. j. mellékút	- 22302. j. mellékút	- 2408. j. mellékút
- 21326. j. mellékút	- 22303. j. mellékút	- 2409. j. mellékút
- 21327. j. mellékút	- 22304. j. mellékút	- 24103. j. mellékút
- 21328. j. mellékút	- 22305. j. mellékút	- 24104. j. mellékút
- 21329. j. mellékút	- 22306. j. mellékút	- 24105. j. mellékút
- 21331. j. mellékút	- 22307. j. mellékút	- 24107. j. mellékút
- 21332. j. mellékút	- 22308. j. mellékút	- 24108. j. mellékút
- 21333. j. mellékút	- 22309. j. mellékút	- 24109. j. mellékút
- 21334. j. mellékút	- 22311. j. mellékút	- 2411. j. mellékút
- 2136. j. mellékút	- 2301. j. mellékút	- 24111. j. mellékút
- 2137. j. mellékút	- 2302. j. mellékút	- 24137. j. mellékút
- 2138. j. mellékút	- 2303. j. mellékút	- 24147. j. mellékút
- 2201. j. mellékút	- 2304. j. mellékút	- 24148. j. mellékút
- 2202. j. mellékút	- 2305. j. mellékút	- 24302. j. mellékút
- 2203. j. mellékút	- 2306. j. mellékút	- 24303. j. mellékút
- 2204. j. mellékút	- 23101. j. mellékút	- 24304. j. mellékút
- 2205. j. mellékút	- 23102. j. mellékút	- 24305. j. mellékút
- 2206. j. mellékút	- 23103. j. mellékút	- 24306. j. mellékút
- 2207. j. mellékút	- 23104. j. mellékút	- 95601. j. mellékút
- 22101. j. mellékút	- 23105. j. mellékút	
- 22102. j. mellékút	- 23106. j. mellékút	

Új mellékúti kapcsolatok

- Drégelypalánk – (Szlovákia)	- Nagylóc elkerülő
- Drégelypalánk elkerülő	- Nagylóc – Nógrádmegyer
- Diósjenő – Borsosberény	- Nógrádsipek – Herencsény
- Berkenye – Nógrád	- Herencsény – Terény
- Balassagyarmat (Újkóvár)	- Szanda – Bér
- (Szlovákia)	- Buják – Ecseg
- Csesztve – 22. sz. főút	- Bér – Buják
- Balassagyarmat (Galibapuszta)	- Nógrádszakál – (Szlovákia)
- Csesztve	- Nógrádszakál (Ráróspuszta)
- Szente – Szátok	- (Szlovákia)
- Keszeg – Kosd	- Piliny – Mihálygerge
- Becske – Kiseccset	- Karancsberény – (Szlovákia)
- Órhalom – (Szlovákia)	- Kisbárkány – Nagylóc
- Hügyag – (Szlovákia)	- (Zsunypuszta)
- Iliny – Varsány	- Lucfalva – Kisbárkány
- Varsány – Rimóc	- Márkháza – Bánytereny
- Rimóc – Nagylóc	- (Szúpatak)

- Bárna – Cered
- Szilaspogony – Cered
- Zabar – Cered - (Szlovákia)
- Mátranovák – Bárna
- Dorogháza – Nemti,
- Mátramindszent – Szuha
- Mátramindszent – Mátraterenye

1/4. sz. melléklet

A vasúthálózat Nógrád megyét érintő elemei

Egyéb országos törzshálózati vasútvonalak

- Aszód – Balassagyarmat – Ipolytarnóc – (Szlovákia)
- Hatvan – Somoskőújfalu – (Szlovákia)

Vasúti mellékvonalak

- Vác – Balassagyarmat
- Diósjenő – Romhány
- Mátramindszent – Mátranovák (*Homokterenye*)
- Bátorterenye (*Kisterenye*) – Kál-Kápolna
- Drégelypalánk – (Szlovákia)

1/5. sz. melléklet

Mellékúton és vasúti mellékvonalon lévő híd Nógrád megyében

Mellékúton lévő híd

- Drégelypalánk
- Balassagyarmat (*Újkóvár*)
- Órhalom
- Hugyag
- Szécsény (*Pösténypuszta*)
- Nógrádszakál
- Nógrádszakál

Vasúti mellékvonalon lévő híd

- Nógrádszakál

1/6. sz. melléklet

Határátlépési pontok Nógrád megyében

Gyorsforgalmi- és főúthálózaton lévő határátlépési pontok

Szlovákia felé:

- Hont (*Parassapuszta*) (2. sz. főút)
- Hont térsége (M2)
- Balassagyarmat (új főút)
- Nógrádszakál (új főút)
- Somoskőújfalu (21. sz. főút)

Vasúti törzshálózaton lévő határátlépési pontok

Szlovákia felé:

- Ipolytarnóc
- Somoskőújfalu

Térségi határátlépési pontok

Térségi jelentőségű közúti határátlépési pontok

Szlovákia felé:

- Drégelypalánk
- Balassagyarmat (*Újkóvár*)
- Órhalom
- Hügyag
- Szécsény (*Pösténypuszta*)
- Nógrádszakál
- Nógrádszakál (*Ráróspuszta*)
- Ipolytarnóc
- Karancsberény
- Salgótarján (*Somoskő*)
- Cered
- Cered (*Felsőutaspuszta*)

Térségi jelentőségű vasúti határátlépési pontok

Szlovákia felé:

- Hont
- Nógrádszakál

1/7. sz. melléklet

Repülőterek Nógrád megyében

Egyéb nyilvános és nem nyilvános polgári célú repülőterek

- Balassagyarmat
- Bátortereny

1/8. sz. melléklet

Országos és térségi kerékpárút-hálózat Nógrád megyét érintő elemei

Országos kerékpárút törzshálózat

2. Északkeleti határmente kerékpárút:

- 2.A: (Szlovákia)– Szob – Kemence – Balassagyarmat – Szécsény – Salgótarján – Cered – Ózd – Bánréve – Aggtelek – Jósvalő – Szalonna – Hidasnémeti – Gönc – (A 4. sz. Tiszamente kerékpárút Gönc és Sátoraljaújhely közötti szakasza)– Sátoraljaújhely – Pácin – Záhony – Zsurk – Lónya – Vásárosnamény – Tarpa – Szatmárcseke – Tiszacsécse – Tiszabecs – (Ukrajna)
- 2.B: Szécsény – (Szlovákia)

21. Palócok földje kerékpárút:

- Szécsény – Hollókő – Pásztó – Jobbágyi – Zagyvaszántó

Térségi kerékpárút-hálózat

- Kemence – Hont – Drégelypalánk – Ipolyszög – Balassagyarmat
- Drégelypalánk – (Szlovákia)
- Nagymaros – Kóspallag – Diósjenő
- Diósjenő – Borsosberény – Dejtár – Ipolyszög
- Nőtincs – Ósagárd – Keszeg – Nézsa – Galgaguta – Bercel (*Ordaspusztá*) – Bokor – Alsótold
- Hollókő – Nagylóc
- Rétság – Érsekvadkert – Patak
- Magyarnándor – Becske – Bercel – Vanyarc – Kálló – Verseg – Aszód
- Acsa – Kálló – Palotás – Jobbágyi
- Cserháthaláp – Herencsény – Terény
- Balassagyarmat – Iliny – Rimóc – Nógrádmegyer – Kishartyán
- Órhalom – (Szlovákia)
- Szécsény – Ludányhalászi – Nógrádszakál – Litke – Ipolytarnóc – (Szlovákia)
- Nógrádszakál – (Szlovákia)
- Litke – Egyházasgerge – Karancskeszi – Karancsalja – Salgótarján
- Karancslapujtó – Karancsberény – (Szlovákia)
- Salgótarján – Somoskőújfalu – (Szlovákia)
- Somoskőújfalu – Salgótarján (*Somoskő*) - (Szlovákia)
- Salgótarján – Kazár – Bárna – Cered
- Salgótarján – Márkháza
- Cered – (Szlovákia)
- Pétervására – Szilaspogony – Zabar
- Pásztó – Tar – Mátraverebély – Bátorterenyé (*Kisterenyé*) – Salgótarján
- Bátorterenyé (*Szorospatak*) – Parádsasvár
- Hollókő – Kisbárkány – Nagybárkány – Márkháza – Mátraverebély (*Szentkút*) – Mátraverebély

1/9. sz. melléklet

Térségi jelentőségű logisztikai központ Nógrád megyében

- Salgótarján

1/10. sz. melléklet

Kiserőművek Nógrád megyében

- Salgótarján
- Mátraterenyé
- Bátorterenyé

A villamosenergia-átviteli és elosztó hálózat távvezetékek Nógrád megyét érintő elemei

400 kV-os átviteli hálózat távvezetékek elemei

- Göd – országhatár – (Szlovákia)
- Göd – Sajószöged

Az átvitt befolyásoló 120 kV-os elosztó hálózat elemei

- Detk – Bányaterenye (*Nagybátony*) I.
- Detk – Bányaterenye (*Nagybátony*) II.
- Lőrinci – Bányaterenye (*Nagybátony*)
- Lőrinci – Nógrádkövesd
- Bányaterenye (*Nagybátony*) – Balassagyarmat
- Bányaterenye (*Nagybátony*) – Borsodnádásd
- Bányaterenye (*Nagybátony*) – Salgótarján ÉMÁSZ
- Bányaterenye (*Nagybátony*) – SKÜ
- Nógrádkövesd – Balassagyarmat
- Nógrádkövesd – Rétság
- Salgótarján ÉMÁSZ – SKÜ
- Vác – Rétság

Szénhidrogén szállítóvezetékek Nógrád megyét érintő elemei

Nemzetközi és hazai szénhidrogén szállítóvezetékek

- (Szlovákia) – országhatár – Vecsés – Százhalombatta

Térségi szénhidrogén szállítóvezetékek

- | | |
|---|---------------------------------|
| – Göd – Bánk – Romhány –
Érsekvadkert – Balassagyarmat | – Nagyoroszi ellátó vezeték |
| – Zagyvaszántó – Pásztó –
Bányaterenye – Mátraterenye –
Pétervására | – Érsekvadkert - Diósjenő |
| – Bányaterenye – Szécsény | – Rétság - Bánk |
| – Bányaterenye – Salgótarján | – Rétság - Tolmács |
| – Balassagyarmat - Őrhalom | – Mátraterenye - Szilaspogony |
| – Patvarc ellátó vezeték | – Bárna ellátó vezeték |
| – Iliny ellátó vezeték | – Cered ellátó vezeték |
| – Nógrádmárcal ellátó vezeték | – Zabar ellátó vezeték |
| – Balassagyarmat - Szanda | – Mátraterenye - Suha |
| – Csesztve ellátó vezeték | – Dorogháza ellátó vezeték |
| – Kétybodony ellátó vezeték | – Mátramindszent ellátó vezeték |
| – Herencsény ellátó vezeték | – Pásztó ellátó vezeték |
| – Érsekvadkert - Szátok | – Pásztó - Bér |
| – Érsekvadkert - Drégelypalánk | – Csécse ellátó vezeték |
| – Horpács ellátó vezeték | – Ecseg ellátó vezeték |
| | – Kozárd ellátó vezeték |
| | – Buják ellátó vezeték |
| | – Pásztó - Jobbágyi |

- Szurdokpüspöki ellátó vezeték
- Romhány - Szendehely
- Alsópetény ellátó vezeték
- Keszeg ellátó vezeték
- Berkenye ellátó vezeték
- Romhány - Galgagyörk
- Becske ellátó vezeték
- Nógrádkövesd ellátó vezeték
- Nézsza ellátó vezeték
- Bercel ellátó vezeték
- Galgaguta ellátó vezeték
- Acsa ellátó vezeték
- Salgótarján - Litke
- Kishartyán ellátó vezeték
- Karancsság ellátó vezeték
- Karancsalja ellátó vezeték
- Karancsberény ellátó vezeték
- Salgótarján – Salgótarján
(Zagyvaróna)
- Salgótarján - Mátraszele
- Vizslás ellátó vezeték
- Kazár ellátó vezeték
- Szécsény - Nógrádszakál
- Ludányhalászi ellátó vezeték
- Szécsény - Piliny
- Szécsényfelfalu ellátó vezeték
- Szécsény - Magyargéc
- Szécsény - Hollókő
- Varsány ellátó vezeték
- Nógrádsipek ellátó vezeték
- Nagylóc ellátó vezeték
- Zagyvaszántó - Vanyarc
- Héhalom ellátó vezeték
- Erdőkürt ellátó vezeték
- Erdőtarcsa ellátó vezeték
- Kálló ellátó vezeték
- Kisbágyon ellátó vezeték
- Mátraverebély – Lucfalva
- Nagykeresztúr ellátó vezeték
- Kisbárkány ellátó vezeték
- Mátraverebély – Bokor
- Cserhátszentiván ellátó vezeték
- Mátraszőlős ellátó vezeték

1/13. sz. melléklet

1 millió m³-t meghaladó és 10 millió m³-nél kisebb tározási lehetőségek Nógrád megyében

- Hasznosi-tározó (Pásztó)
- Komra-völgyi-tározó (Litke)
- Lókos-pataki-tározó (Nőtincs)
- Maconkai-tározó (Bátonyterenye)
- Mátraverebélyi-tározó (Mátraverebély)
- Mizserfai-tározó (Mátraszele)
- Palotási-tározó (Palotás)
- Szanda-pataki-tározó (Cserhátsurány)
- Tarján-pataki-tározó (Bátonyterenye)
- Kis-Zagyva-patak (Sámsonháza)
- Zsunyi-patak (Ecseg)

1/14. sz. melléklet

Térségi hulladéklerakó helyek Nógrád megyében

- Nógrádmarcal
- Salgótarján
- Bátonyterenye

Nógrád megye településeinek térségi övezetekkel való érintettsége

Sorszám	Település	Település területe (ha)	Térségi övezetek (ha)																			
			Kiváló termőhelyi adottságú szántóterület övezete	Kiváló termőhelyi adottságú erdőterület övezete	Országos komplex tájrehabilitációt igénylő terület övezete	Országos jelentőségű tájképvédelmi terület övezete	Térségi jelentőségű tájképvédelmi terület övezete	Kiemelten érzékeny felszín alatti vízminőség-védelmi terület övezete	Felszíni vizek vízminőség-védelmi vízgyűjtő területének övezete*	Ásványi nyersanyag-gazdálkodási terület övezete*	Együtt tervezhető térségek övezete*	Magterület övezete	Ökológiai folyosó övezete	Pufferterület övezete	Erdőtelepítésre alkalmas terület övezete	Térségi komplex tájrehabilitációt igénylő terület övezete	Világörökség és világörökség várományos terület övezete*	Történelmi település övezete*	Nagyvízi meder övezete	Földtani veszélyforrás területének övezete*	Vízterelőzónák kitért terület övezete*	Szélterelőzónák kitért terület övezete*
1	Alsópetény	1968	43	576		1343		425		x		639	405	226	218	1				x	x	
2	Alsótold	786	24	149		786						491		295	4					x	x	
3	Balassagyarmat	2332		455		639		277				151	94	8		3		x	272		x	x
4	Bánk	990		148			349	97		x			61	168	106	9				x	x	
5	Bárna	1539		967	21	1539						713	110	608	29						x	
6	Bátonytereny	7913		2512	4577	4921		446		x		3470	740	48	338	6		x		x	x	
7	Becske	1567		347		863				x			228		138					x	x	
8	Bér	2549		670		1873				x		1165	352	42	518					x	x	
9	Bercel	3587	73	423			1947			x		1064	194		352	1				x	x	
10	Berkenye	1346		589		1019		53	x				255	690	46					x	x	
11	Bokor	674		158		674						342		333	269						x	
12	Borsosberény	2026		613			620					504	80	399	554					x	x	

* településhatáros övezet

Sorszám	Település	Térségi övezetek (ha)																					
		Település területe (ha)	Kiváló termőhelyi adottságú szántóterület övezete	Kiváló termőhelyi adottságú erdőterület övezete	Országos komplex tájrehabilitációt igénylő terület övezete	Országos jelentőségű tájképvédelmi terület övezete	Térségi jelentőségű tájképvédelmi terület övezete	Kiemelten érzékeny felszín alatti vízminőség-védelmi terület övezete	Felszíni vizek vízminőség-védelmi vízgyűjtő területének övezete*	Ásványi nyersanyag-gazdálkodási terület övezete*	Együtt tervezhető térségek övezete*	Magterület övezete	Ökológiai folyosó övezete	Pufferterület övezete	Erdőtelepítésre alkalmas terület övezete	Térségi komplex tájrehabilitációt igénylő terület övezete	Világörökség és világörökség várományos terület övezete*	Történeti település övezete*	Nagyvízi meder övezete	Földtani veszélyforrás területének övezete*	Vízeroziónak kitett terület övezete*	Szélérozióknak kitett terület övezete*	
13	Buják	5304	17	2006		3523			x		2546	308	321	983								x	
14	Cered	3859	87	713	15	2143					856	1301	262	138							x	x	x
15	Csécse	2173		59		193						134		149								x	
16	Cserháthaláp	1047	53	100			539	84				95		192	6							x	
17	Cserhátsurány	1881		364		1019						531		56				x				x	
18	Cserhátszentiván	1066	11	176		1066					582	4	480	43							x	x	
19	Csesztve	1626		151		508						7						x				x	x
20	Csitár	1684		326			706					192		33								x	
21	Debercsény	543		27		128						43		4								x	
22	Dejtár	2143		350			1070	1523	x		580	20	248	283					134			x	x
23	Diósjenő	5751		3612		3697					3255	182	435	194							x	x	x
24	Dorogháza	1769		446	414	1091					991	47		16							x	x	
25	Drégelypalánk	2219		652		1401					1040	88	62	10				x	650		x	x	x
26	Ecseg	2410	9	222		1487					902	32	539	23								x	
27	Egyházasdengeleg	1575		9			15					76		256								x	
28	Egyházasgerge	1537		348		878			x	x		648		320								x	x

* településhatáros övezet

Sorszám	Település	Település területe (ha)	Térségi övezetek (ha)																				
			Kiváló termőhelyi adottságú szántóterület övezete	Kiváló termőhelyi adottságú erdőterület övezete	Országos komplex tájrehabilitációt igénylő terület övezete	Országos jelentőségű tájképvédelmi terület övezete	Térségi jelentőségű tájképvédelmi terület övezete	Kiemelten érzékeny felszín alatti vízminőség-védelmi terület övezete	Felszíni vizek vízminőség-védelmi vízgyűjtő területének övezete*	Ásványi nyersanyag-gazdálkodási terület övezete*	Együtt tervezhető térségek övezete*	Magterület övezete	Ökológiai folyosó övezete	Pufferterület övezete	Erdőtelepítésre alkalmas terület övezete	Térségi komplex tájrehabilitációt igénylő terület övezete	Világörökség és világörökség várományos terület övezete*	Történeti település övezete*	Nagyvízi meder övezete	Földtani veszélyforrás területének övezete*	Vízterületnek kitétt terület övezete*	Szélterületnek kitétt terület övezete*	
29	Endrefalva	1323		131		397						106		162								x	
30	Erdőkürt	2172		351		643				527	152		198						x	x			
31	Erdőtarcsa	1507		4	56						94		572			x					x		
32	Érsekvadkert	5538		346		1599					748	770	859							x	x	x	
33	Etes	1580	6	374	638			x	x	184	121		402							x	x		
34	Felsőpetény	1450	1	245	299	105				22	99	333	282	6						x	x		
35	Felsőtold	1082	45	395	1082					840		242	36							x	x		
36	Galgaguta	1590		190	682	161				476	60	92	131							x	x		
37	Garáb	820		551	820					820											x		
38	Héhalom	1867		9							21										x		
39	Herencsény	3319	25	1359	2499					1704	634		361							x	x		
40	Hollókő	518	67	73	447					262	74	84	103		x	x					x		
41	Hont	2413		1347	1948	28				1234	12	700	26					372		x	x	x	
42	Horpács	672		18	70						39		222							x	x		
43	Hugyag	1090		34		436				313	11		30					298			x	x	
44	Illy	646		318	400						224		6							x	x		

* településhatáros övezet

Sorszám	Település	Térségi övezetek (ha)																				
		Település területe (ha)	Kiváló termőhelyi adottságú szántóterület övezete	Kiváló termőhelyi adottságú erdőterület övezete	Országos komplex tájrehabilitációt igénylő terület övezete	Országos jelentőségű tájképvédelmi terület övezete	Térségi jelentőségű tájképvédelmi terület övezete	Kiemelten érzékeny felszín alatti vízminőség-védelmi terület övezete	Felszíni vizek vízminőség-védelmi vízgyűjtő területének övezete*	Ásványi nyersanyag-gazdálkodási terület övezete*	Együtt tervezhető térségek övezete*	Magterület övezete	Ökológiai folyosó övezete	Pufferterület övezete	Erdőtelepítésre alkalmas terület övezete	Térségi komplex tájrehabilitációt igénylő terület övezete	Világörökség és világörökség várományos terület övezete*	Történelmi település övezete*	Nagyvízi meder övezete	Földtani veszélyforrás területének övezete*	Vízterületnek kitétt terület övezete*	Szélterületnek kitétt terület övezete*
45	Ipolyszög	607		318		442		99			124		9	2				x	129		x	x
46	Ipolytárnóc	1358		382		1008		549	x		706	61	127	104		x			384	x	x	
47	Ipolyvece	1383		40			629	191			433	72	93						393		x	x
48	Jobbágyi	1783		118			832				475	208		84	6						x	
49	Kálló	3697		980			1467				1117	438	88	362							x	x
50	Karancsalja	1254	12	530		962			x	x	363	63	236	48							x	x
51	Karancsberény	2314		1325		2040			x	x	1510	41	294	381	2						x	x
52	Karancskeszzi	3172	46	766			1442		x			378		703							x	x
53	Karancslapujtó	1937		671		1067			x	x	521	97	147	354							x	x
54	Karancsság	2139		530		869						390		370								x
55	Kazár	3039	54	1366	1778	2491				x	395	1049	548	21							x	x
56	Keszeg	995		101		399		196			29	114	77	291	2		x					x
57	Kétdobony	1305	9	186		1003						238	437	118							x	x
58	Kisbágyon	1024		2			65					57		289								x
59	Kisbárkány	803		49		631					223	99	304	305								x
60	Kisecset	862	9	145		691						182		101							x	x

* településhatáros övezet

Sorszám	Település	Térségi övezetek (ha)																					
		Település területe (ha)	Kiváló termőhelyi adottságú szántóterület övezete	Kiváló termőhelyi adottságú erdőterület övezete	Országos komplex tájrehabilitációt igénylő terület övezete	Országos jelentőségű tájképvédelmi terület övezete	Térségi jelentőségű tájképvédelmi terület övezete	Kiemelten érzékeny felszín alatti vízminőség-védelmi terület övezete	Felszíni vizek vízminőség-védelmi vízgyűjtő területének övezete*	Ásványi nyersanyag-gazdálkodási terület övezete*	Együtt tervezhető térségek övezete*	Magterület övezete	Ökológiai folyosó övezete	Pufferterület övezete	Erdőtelepítésre alkalmas terület övezete	Térségi komplex tájrehabilitációt igénylő terület övezete	Világörökség és világörökség várományos terület övezete*	Történelmi település övezete*	Nagyvízi meder övezete	Földtani veszélyforrás területének övezete*	Vízterületnek kitett terület övezete*	Szélterületnek kitett terület övezete*	
61	Kishartyán	896		213		429			x	x	35	91		80							x	x	
62	Kozárd	644		83		644					491		153	53								x	
63	Kutasó	605		80		605					275	40	290	93								x	
64	Legénd	1841	240	394		1177		195			453	58	237	254				x			x	x	
65	Litke	1815		444		1244		172	x		975	23		123					213		x	x	
66	Lucfalva	1409		153		707					189	227	36	341							x	x	
67	Ludányhalászi	2115		42		1083		148	x		607	8	205	8	6			1024				x	
68	Magyargéc	1235	6	159			344					191		113								x	
69	Magyarnándor	1867	30	223		974		10				294		156							x	x	
70	Márkháza	632		68		573					250	79	245	186								x	
71	Mátramindszent	1673		424	60	1232			x		1061	5		44								x	
72	Mátranovák	2697		439	1221	2086						423	379	41							x	x	
73	Mátraszele	1697		886	370	1449			x		128	323	867	31							x	x	
74	Mátraszőlős	2917		822		2305					1829	14	326	131								x	
75	Mátraterenye	2814	41	387	845	1673			x		328	729	3	102	8						x	x	
76	Mátraverebély	1840		344	1506	1174		366			933	85	55	30							x	x	

* településhatáros övezet

Sorszám	Település	Település területe (ha)	Térségi övezetek (ha)																				
			Kiváló termőhelyi adottságú szántóterület övezete	Kiváló termőhelyi adottságú erdőterület övezete	Országos komplex tájrehabilitációt igénylő terület övezete	Országos jelentőségű tájképvédelmi terület övezete	Térségi jelentőségű tájképvédelmi terület övezete	Kiemelten érzékeny felszín alatti vízminőség-védelmi terület övezete	Felszíni vizek vízminőség-védelmi vízgyűjtő területének övezete*	Ásványi nyersanyag-gazdálkodási terület övezete*	Együtt tervezhető térségek övezete*	Magterület övezete	Ökológiai folyosó övezete	Pufferterület övezete	Erdőtelepítésre alkalmas terület övezete	Térségi komplex tájrehabilitációt igénylő terület övezete	Világörökség és világörökség várományos terület övezete*	Történeti település övezete*	Nagyvízi meder övezete	Földtani veszélyforrás területének övezete*	Vízeroziónak kitett terület övezete*	Szélérozióznak kitett terület övezete*	
77	Mihálygerge	1106	56	176		590			x			334		100						x	x		
78	Mohora	1595	55	135			517	159				95	1	16								x	
79	Nagybárkány	884		352		884					490	15	378	81								x	
80	Nagykeresztúr	820		155		406					186	129		171								x	
81	Nagylóc	3912	227	934		2782					886	350	422	529	2						x	x	
82	Nagyoroszi	4004		1801		2188					1523	218	746	92								x	x
83	Nemti	1106		168	348	722			x		884			11							x	x	
84	Nézsa	1868		440		923		656	x		470	419		284	10						x	x	
85	Nógrád	2954		1128		1789			x		616	649	807	175			x					x	x
86	Nógrádkövesd	880		116			215					59		28							x	x	
87	Nógrádmarcal	1994		286		937						417		17								x	
88	Nógrádmegyer	2278	66	437		1241						505		265							x	x	
89	Nógrádsáp	1546		278			613				215	283		71			x				x	x	
90	Nógrádsipek	2013		757		1622					867	245	328	280							x	x	
91	Nógrádszakál	1873	1	667		1550					1504		10	25					382			x	
92	Nőtincs	2047		535			958					163	561	302							x	x	x

* településhatáros övezet

Sorszám	Település	Térségi övezetek (ha)																			
		Település területe (ha)	Kiváló termőhelyi adottságú szántóterület övezete	Kiváló termőhelyi adottságú erdőterület övezete	Országos komplex tájrehabilitációt igénylő terület övezete	Országos jelentőségű tájképvédelmi terület övezete	Térségi jelentőségű tájképvédelmi terület övezete	Kiemelten érzékeny felszín alatti vízminőség-védelmi terület övezete	Felszíni vizek vízminőség-védelmi vízgyűjtő területének övezete*	Ásványi nyersanyag-gazdálkodási terület övezete*	Együtt tervezhető térségek övezete*	Magterület övezete	Ökológiai folyosó övezete	Pufferterület övezete	Erdőtelepítésre alkalmas terület övezete	Térségi komplex tájrehabilitációt igénylő terület övezete	Világörökség és világörökség várományos terület övezete*	Történelmi település övezete*	Nagyvízi meder övezete	Földtani veszélyforrás területének övezete*	Vízeroziónak kitett terület övezete*
93	Órhalom	1746		186		758					425	58		2				429		x	x
94	Ósagárd	1092		210		473					46	193	89	367	4				x	x	
95	Palotás	1707		33		115						116								x	
96	Pásztó	7260		1522	421	5136		467	x		3282	472	713	91			x		x	x	
97	Patak	1615		194		406	357				292	137	58	59				27	x	x	x
98	Patvarc	785		107		339	114				234	35			5			117		x	x
99	Piliny	1605	9	452		726					39	209		476						x	
100	Pusztaberki	686		72								63	129	388						x	x
101	Rákócziánya	456		130	365	294			x			192								x	
102	Rétság	1978		352		435						217	420	327					x	x	x
103	Rimóc	2927	83	703		1963					1283	28	539	166						x	
104	Romhány	2547	4	535		1184		1231		x	622	214	453	274						x	x
105	Ságújfalu	1203		181		425					199	130		142						x	x
106	Salgótarján	9783	2	3855	1405	6544		520		x	x	3690	478	650	255	36		x		x	x
107	Sámsonháza	1272		231		1080				x		714	29	28	313						x
108	Somoskőújfalu	512		126		259				x	x	108		81	45	6		x		x	x

* településhatáros övezet

Sorszám	Település	Település területe (ha)	Térségi övezetek (ha)																			
			Kiváló termőhelyi adottságú szántóterület övezete	Kiváló termőhelyi adottságú erdőterület övezete	Országos komplex tájrehabilitációt igénylő terület övezete	Országos jelentőségű tájképvédelmi terület övezete	Térségi jelentőségű tájképvédelmi terület övezete	Kiemelten érzékeny felszín alatti vízminőség-védelmi terület övezete	Felszíni vizek vízminőség-védelmi vízgyűjtő területének övezete*	Ásványi nyersanyag-gazdálkodási terület övezete*	Együtt tervezhető térségek övezete*	Magterület övezete	Ökológiai folyosó övezete	Pufferterület övezete	Erdőtelepítésre alkalmas terület övezete	Térségi komplex tájrehabilitációt igénylő terület övezete	Világörökség és világörökség várományos terület övezete*	Történelmi település övezete*	Nagyvízi meder övezete	Földtani veszélyforrás területének övezete*	Vízterhelés kitért terület övezete*	Szélterhelés kitért terület övezete*
109	Sóshartyán	1214	1	347		704				x	110	248		216						x	x	
110	Szalmatércs	758		74			215					121		193						x	x	
111	Szanda	2149	109	242		1318					34	775		245	2					x	x	
112	Szarvasgede	999		2			175					175										x
113	Szátok	895		15			270					145	58	78						x	x	
114	Szécsénke	979		42			333		x			66	59	26						x	x	
115	Szécsény	4567	80	269		1567		120		x	532	202	443	1	7		x	392		x	x	
116	Szécsényfelfalu	821	44	137		512					101	201		129								x
117	Szendehegy	1004		427		806		87	x		273	84	319	31								x
118	Szente	753		50			280					78	1	13						x	x	
119	Szilaspogony	1440		484		1140		174				350	562	32								x
120	Szirák	1909		177		842		220				237		709			x			x	x	
121	Szuha	1756		381	1014	1364					1284	61		10						x	x	
122	Szurdokpuspöki	2671		251		1785		166	x		1062	280	229	127								x
123	Szügy	1951	5	266		928						173					x				x	x
124	Tar	2735		519	648	1642			x		1189	44	187	135	4					x	x	

* településhatáros övezet

Sorszám	Település	Térségi övezetek (ha)																				
		Település területe (ha)	Kiváló termőhelyi adottságú szántóterület övezete	Kiváló termőhelyi adottságú erdőterület övezete	Országos komplex tájrehabilitációt igénylő terület övezete	Országos jelentőségű tájképvédelmi terület övezete	Térségi jelentőségű tájképvédelmi terület övezete	Kiemelten érzékeny felszín alatti vízminőség-védelmi terület övezete	Felszíni vizek vízminőség-védelmi vízgyűjtő területének övezete*	Ásványi nyersanyag-gazdálkodási terület övezete*	Együtt tervezhető térségek övezete*	Magterület övezete	Ökológiai folyosó övezete	Pufferterület övezete	Erdőtelepítésre alkalmas terület övezete	Térségi komplex tájrehabilitációt igénylő terület övezete	Világörökség és világörökség várományos terület övezete*	Történeti település övezete*	Nagyvízi meder övezete	Földtani veszélyforrás területének övezete*	Vízeroziónak kitett terület övezete*	Széléroziónak kitett terület övezete*
125	Terény	2435	27	652		1597					584	190		414						x	x	
126	Tereske	1703		36			207					137	158	666				x			x	
127	Tolmács	1225		95			88					152		95						x	x	x
128	Vanyarc	3222	63	596		1494					41	632		1118						x	x	
129	Varsány	2558	34	349			1004					723	3	26							x	
130	Vizslás	1015		149	389	557				x	117	167		10						x	x	
131	Zabar	1818		521		1398					3	691	306	5						x	x	

* településhatáros övezet

Térségi hulladéklerakó hely kijelöléséhez vizsgálat alá vonható terület övezete

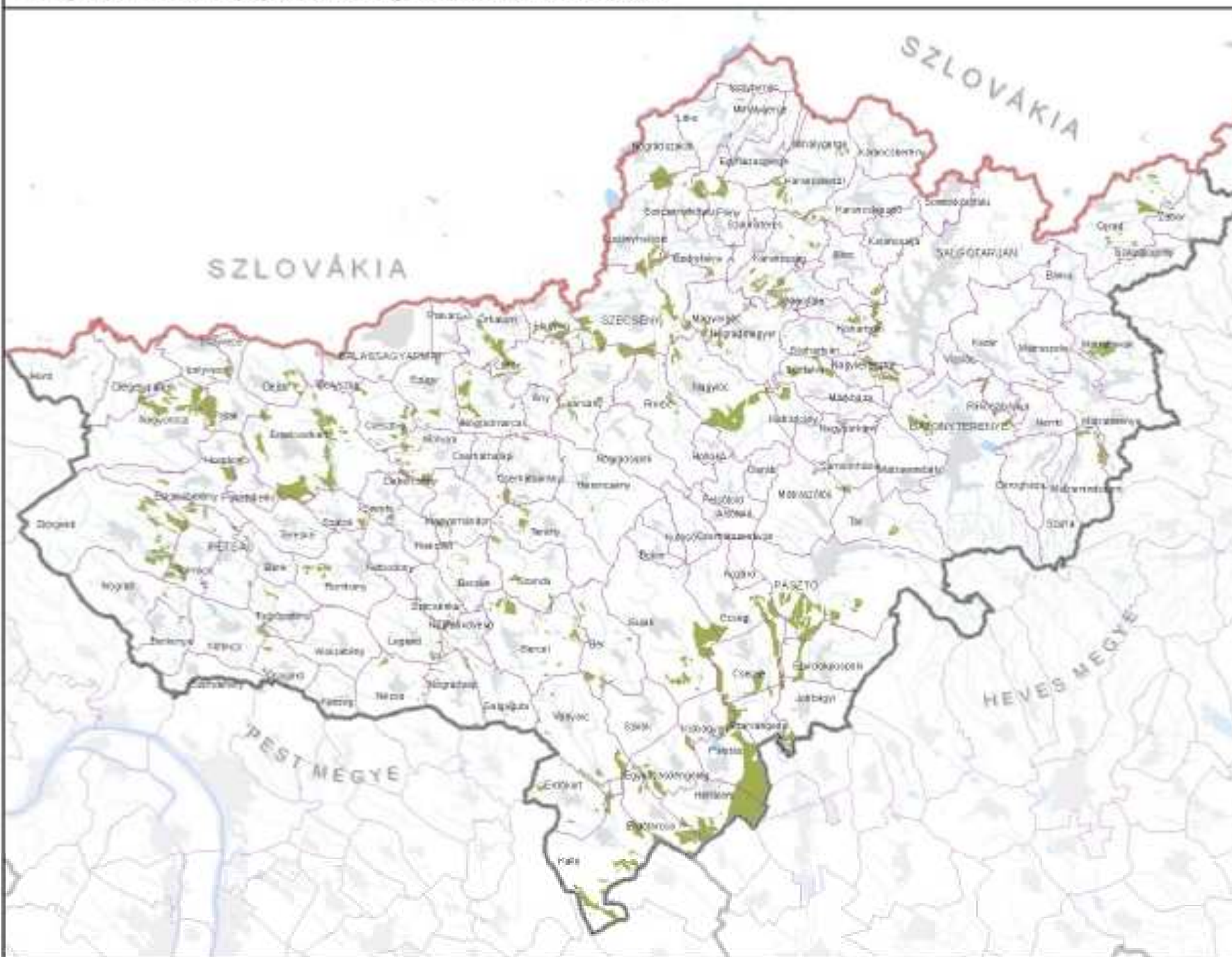

JELMAGYARÁZAT

Térségi hulladéklerakó hely kijelöléséhez vizsgálat alá vonható terület övezete

ALAPTERKÉPI ELEMEK

- Országhatár
- Megyehatár
- Település közigazgatási határa
- Települési terület
- Vízföldet, vízfolyás

Füzet:
VÁTI Munkaterv 4/1

Füzet:
VÁTI Magyar Regionális Fejlesztési és Utánpótlás
Központ Kft. Társaság Tervezési és Tervezőosztály
Budaörs, 2011. október



Kiváló termőhelyi adottságú szántóterület övezete





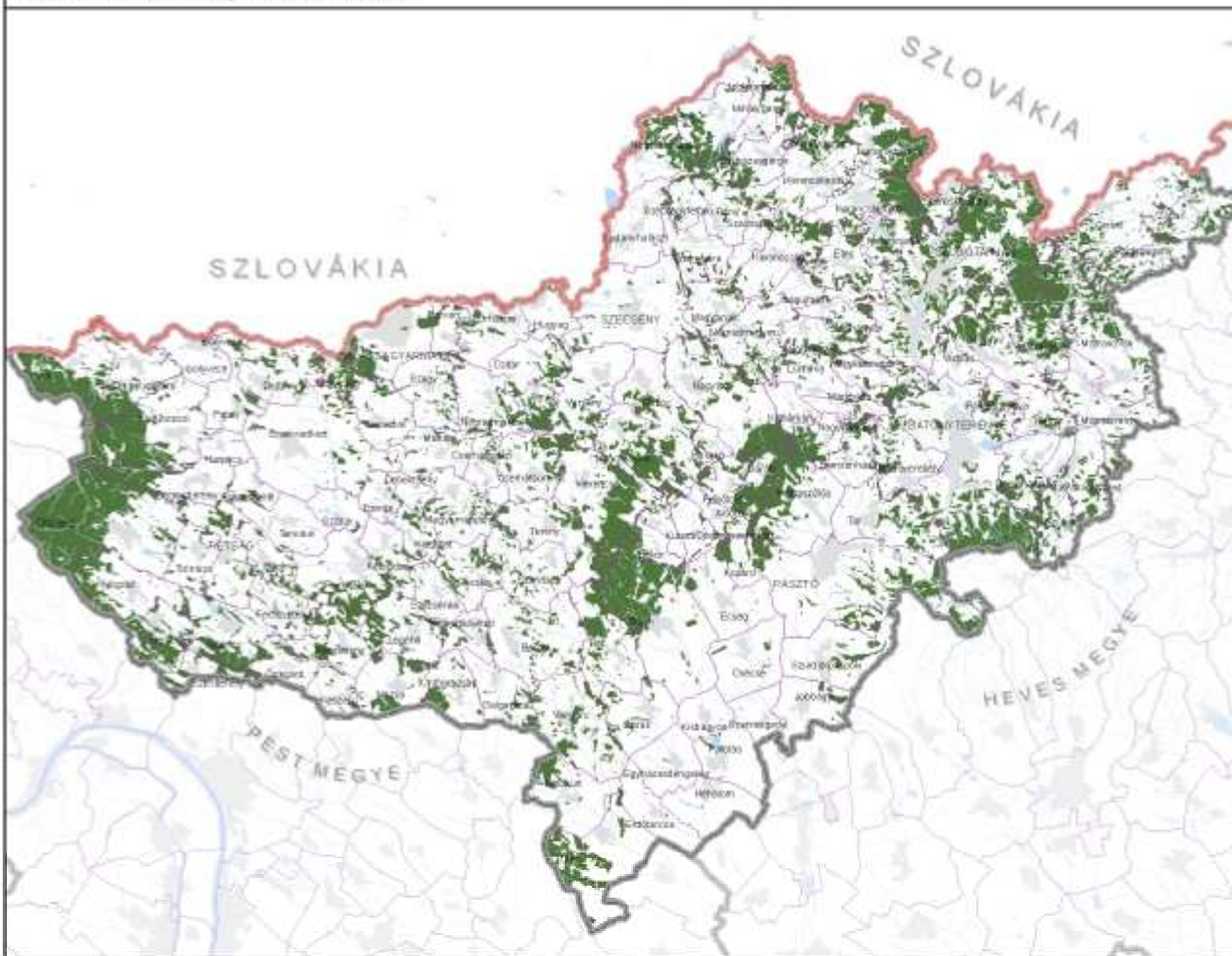

Kiváló termőhelyi adottságú erdőterület övezete



JELMAGYARÁZAT

 Kiváló termőhelyi adottságú erdőterület övezete

ALAPTERKEPI ELEMEK

-  Országhatár
-  Megyehatár
-  Település közigazgatási határa
-  Települési terület
-  Vízfelület, vízfolyás

Fórum: Helyiportál és Szekoposztos Hírrel

Készít: VÁTI Magyar Regionális Fejlesztési és Urbanizációs Intézet Kft. Társas Felelős: 41. Tervezőiroda Irada, 2011-2008



Országos komplex tájrehabilitációt igénylő terület övezete
Térségi komplex tájrehabilitációt igénylő terület övezete

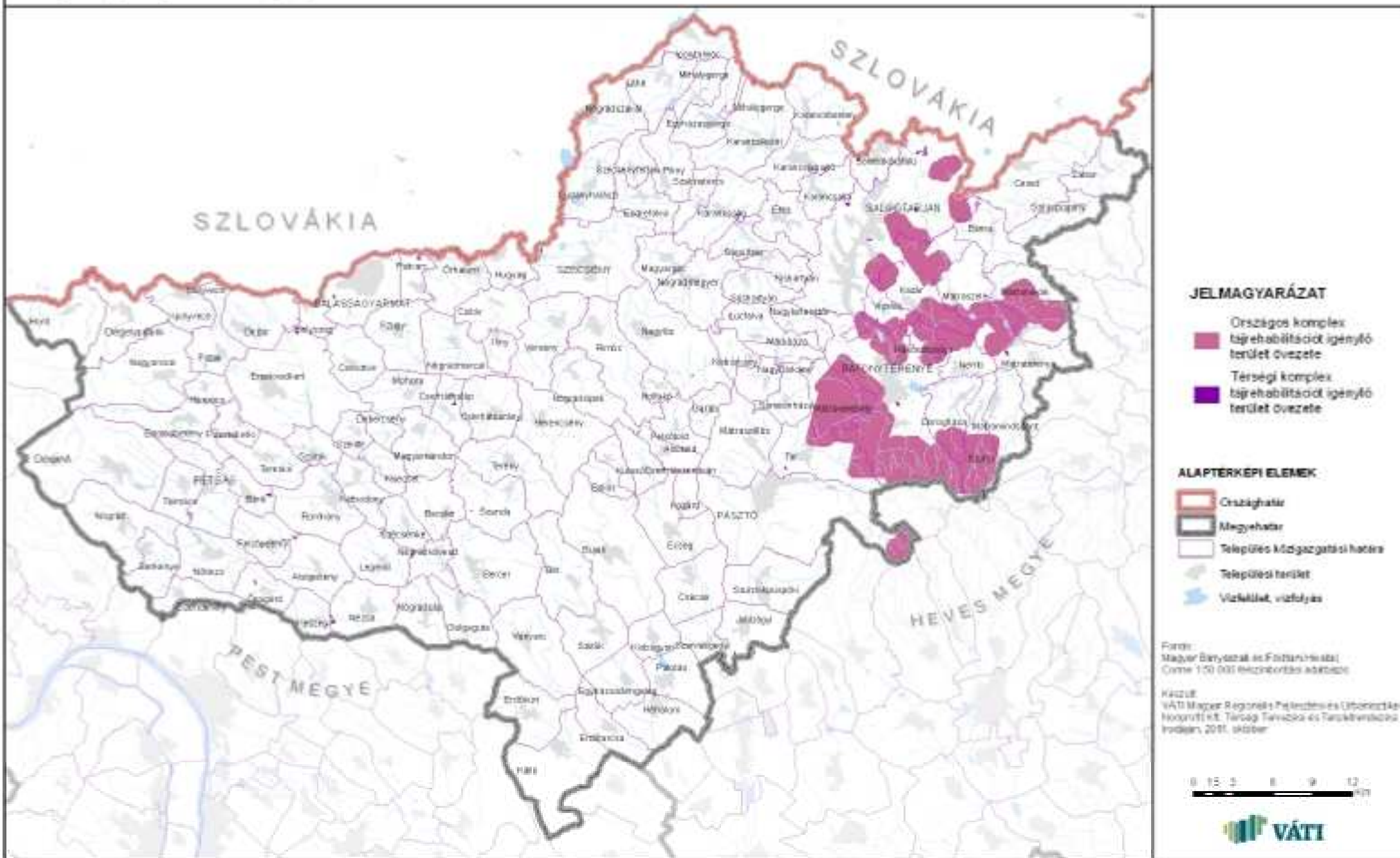

- JELMAGYARÁZAT**
- Országos komplex tájrehabilitációt igénylő terület övezete
 - Térségi komplex tájrehabilitációt igénylő terület övezete

- ALAPTERKEPI ELEMEK**
- Országhatár
 - Megyehatár
 - Települési közigazgatási határa
 - Települési terület
 - Vízfolyás, vízfolyás

Forrás: Magyar Bányászati és Földtanügyi Minisztérium
Méretek: 1:50 000 méretarányú adatbázis

Készült: VÁTI Magyar Regionális Tervezési és Urbanizációs Intézet által
Nógrád megye, Tájékoztató Tervezési és Tervezési munkák
Indulás: 2011. október



Országos jelentőségű tájképvédelmi terület övezete
Térségi jelentőségű tájképvédelmi terület övezete

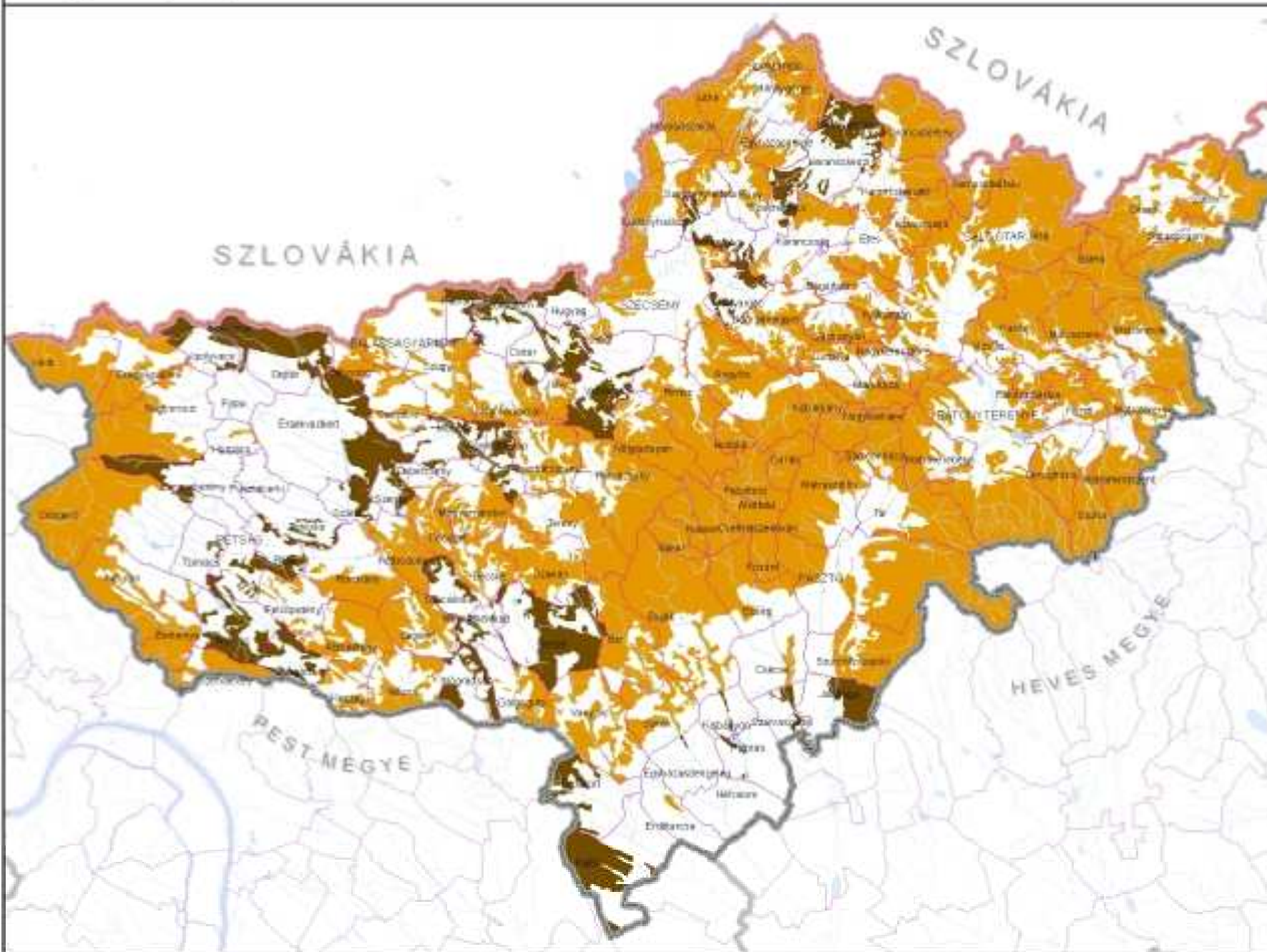

JELMAGYARÁZAT

- Országos jelentőségű tájképvédelmi terület övezete
- Térségi jelentőségű tájképvédelmi terület övezete

ALAPTERKÉPI ELEMEK

- Országhatár
- Megyehatár
- Település közigazgatási határa
- Vízfelület, víztályos
- Települési terület

Forrás:
VÁTI honportál ki
Készít:
VÁTI Magyar Regionális Tervezési és Urbanizációs
Nemzeti Intézet, Terület- és Településfejlesztési
Központ, 2011. szeptember



Kiemelten érzékeny felszín alatti vízminőség-védelmi terület övezete

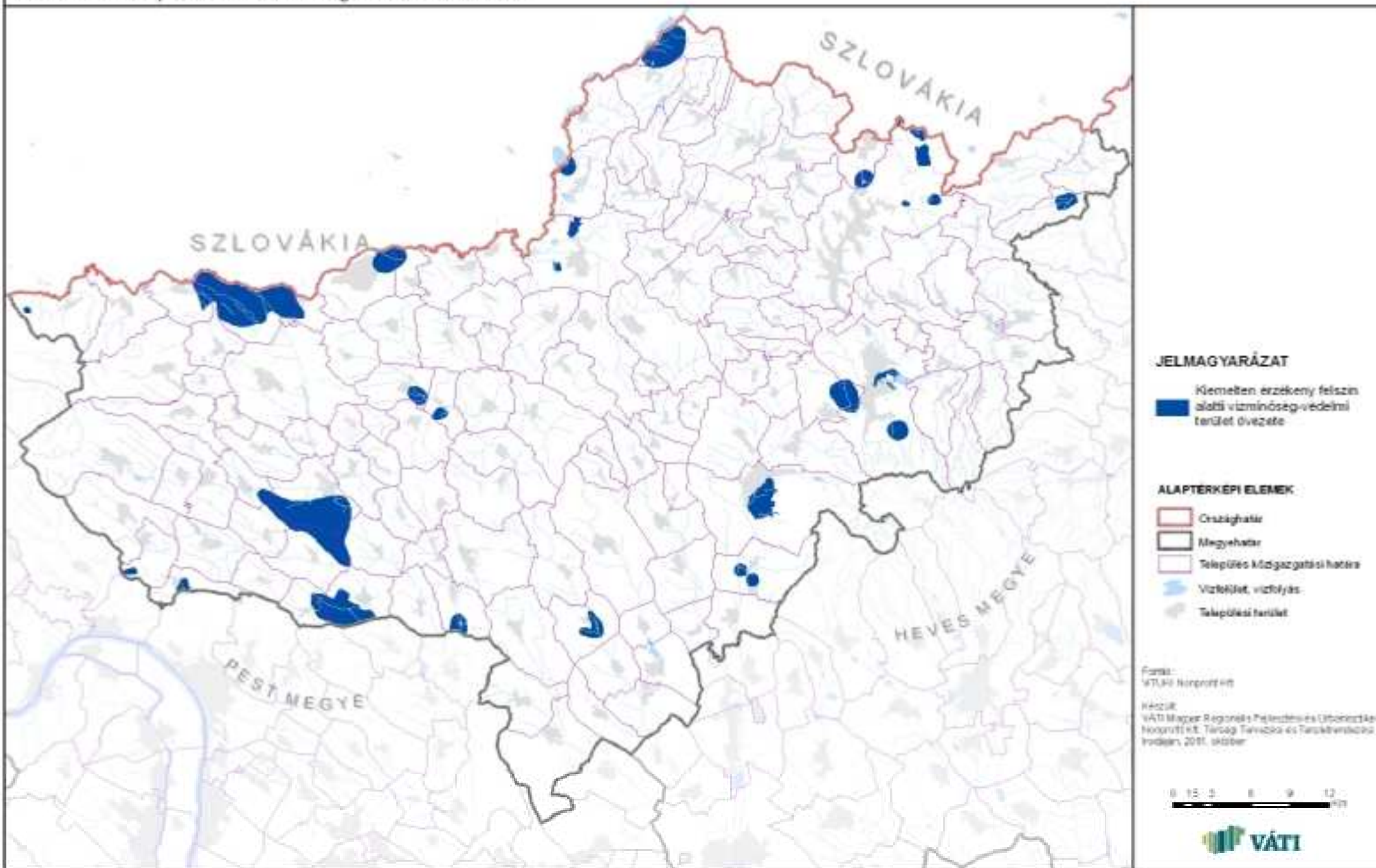

Felszíni vizek vízminőség-védelmi vízgyűjtő területének övezete



Ásványi nyersanyag-gazdálkodási terület övezete

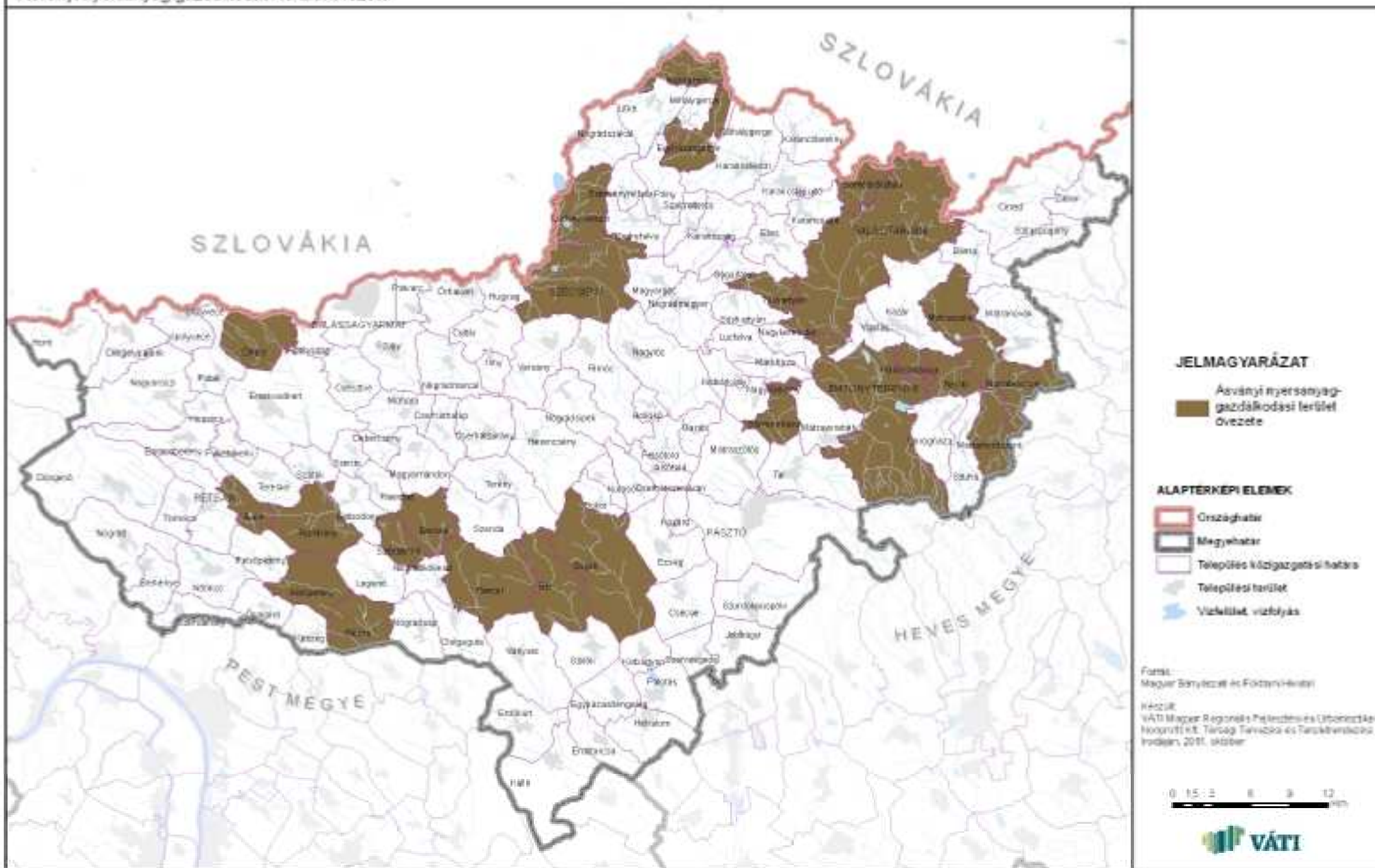

Együtt tervezhető térségek övezete



Magterület övezete
 Ökológiai folyosó övezete
 Pufferterület övezete

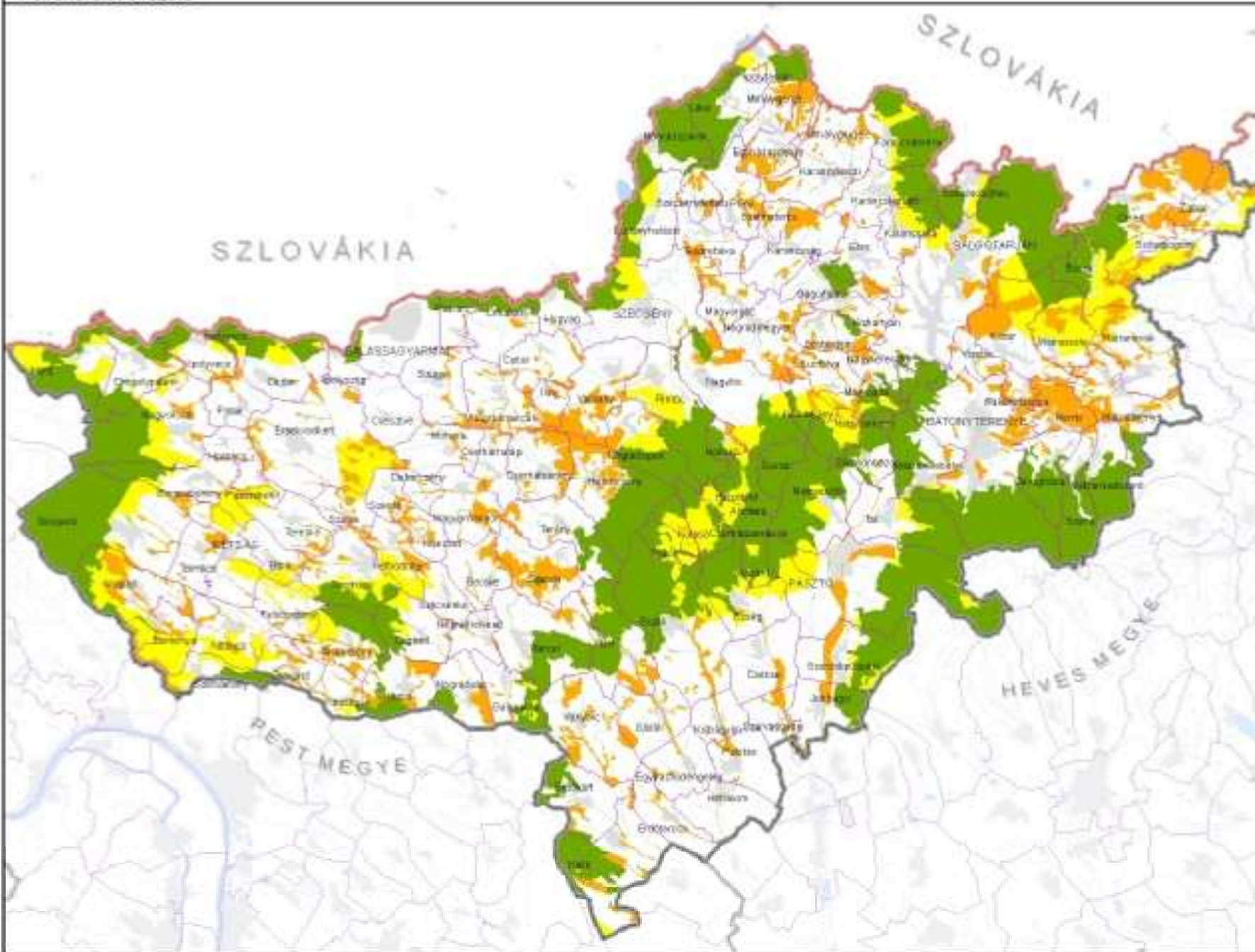

JELMAGYARÁZAT

- Magterület övezete
- Ökológiai folyosó övezete
- Puffer terület övezete

ALAPTERKEPI ELEMEK

- Országhatár
- Megyehatár
- Települési közigazgatási határa
- Települési terület
- Vízlejtés, vízfolyás

Forrás:
 Váti Regionális Mérnökhivatal

Készít:
 VÁTI Magyar Regionális Tervezési és Ütőbiztosítási
 Hozottól Kft. Társaság Tervezési és Tervezési Osztály
 Budapest, 2011. október



Erdőtelepítésre alkalmas terület övezete

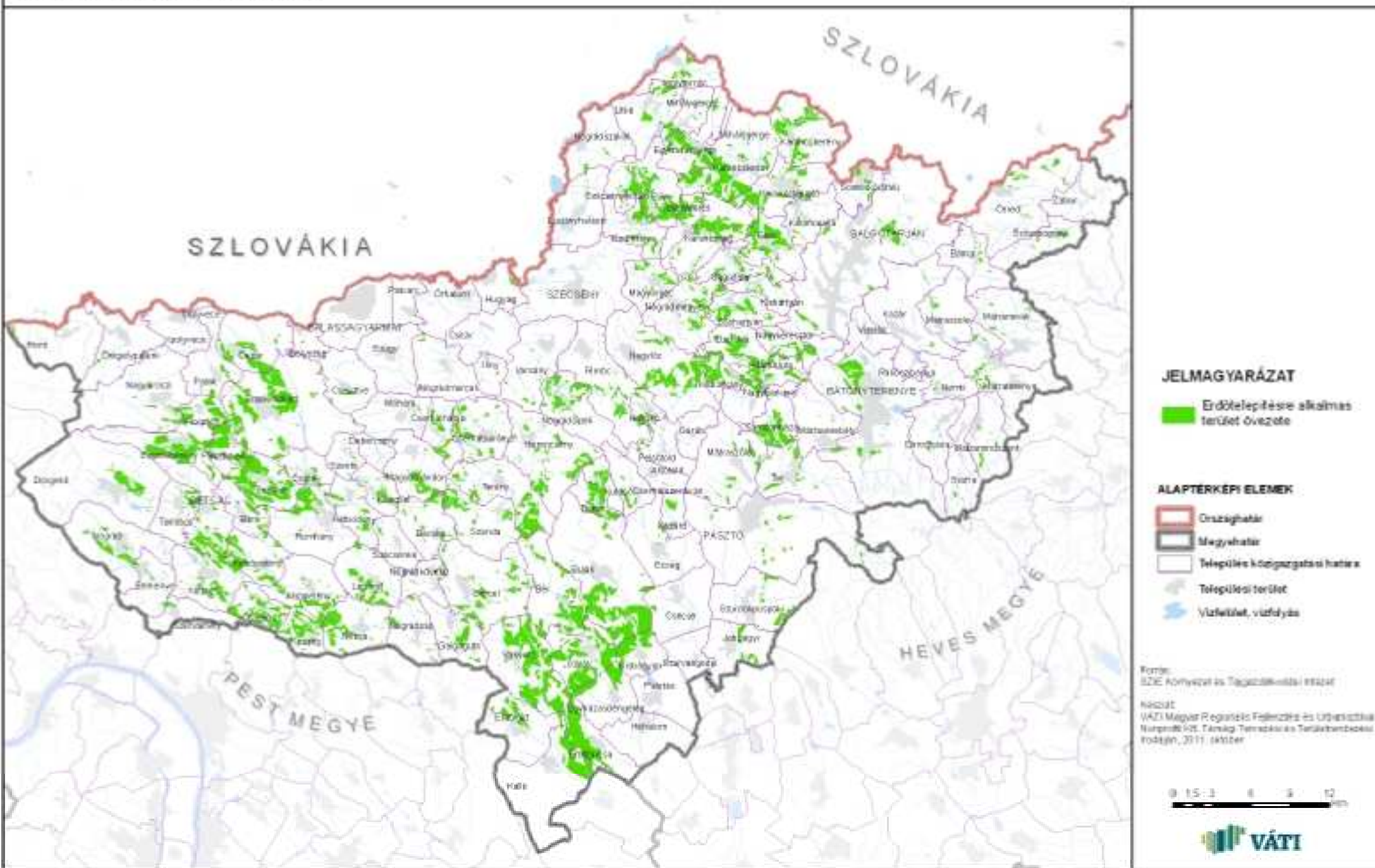

Világörökség és világörökség-várományos terület övezete



Történelmi települési terület övezete

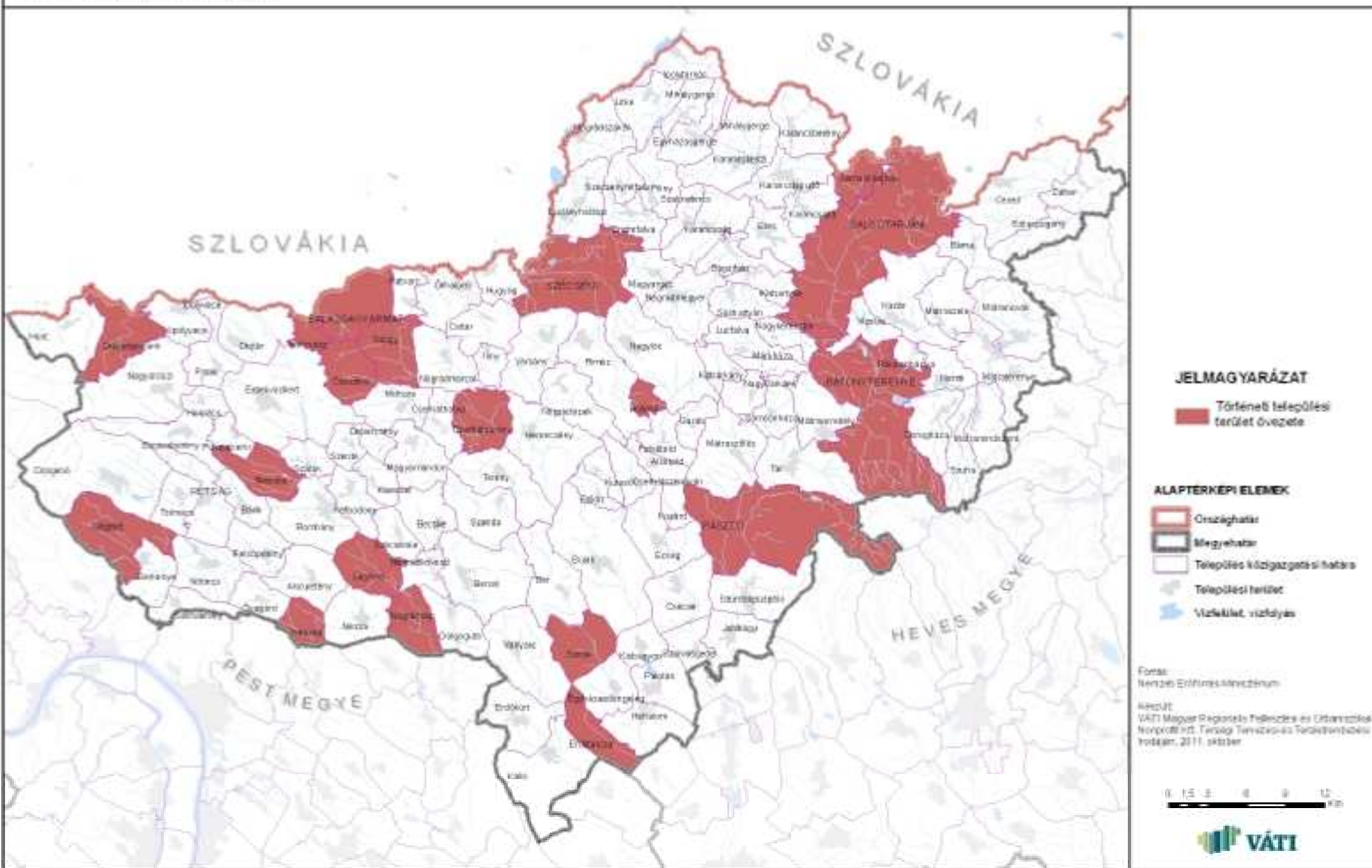

Nagyvízi meder övezete



Földtani veszélyforrás területének övezete



JELMAGYARÁZAT

 Földtani veszélyforrás területének övezete

ALAPTÉRKEPI ELEMEK

-  Országhatár
-  Megyehatár
-  Település közigazgatási határa
-  Települési terület
-  Vízfelület, vízfolyás

Forrás: Magyar Birtokosok és Földesek Egyesülete

Hatóók: VÁTI Magyar Regionális Fejlesztési és Urbanizációs Nemzeti Intézet, Tervező: Tervező és Területrendező Intézet, 2011. évtől



Vízterelőnk kitett terület övezete



Szélerózióknak kitett terület övezete

